



Resultados da Avaliação Interna Cursos Científico-humanísticos

1.º Período

Índice

| | |
|--|----------|
| Introdução | 4 |
| População escolar da ESDS: | 5 |
| <i>Distribuição de alunos por ano de escolaridade/ turma/ sexo</i> | 5 |
| <i>Distribuição de alunos por ano de escolaridade e curso</i> | 5 |
| Classificações Globais dos anos letivos 2011 a 2022 (1.º Período): | 6 |
| 10.º ano | 6 |
| 11.º ano | 7 |
| 12.º ano | 7 |
| Taxas de sucesso por disciplina dos anos letivos 2011 a 2022 (1.º Período): | 8 |
| 10.º ano | 8 |
| 11.º ano | 8 |
| 12.º ano | 9 |
| Resultados por disciplina e turma – 2021/22 | 9 |
| <i>Aplicações Informáticas B</i> | 9 |
| <i>Biologia</i> | 10 |
| <i>Biologia e Geologia</i> | 10 |
| <i>Desenho</i> | 10 |
| <i>Economia A</i> | 11 |
| <i>Economia C</i> | 11 |
| <i>Educação Física</i> | 12 |
| <i>Educação Moral Religiosa</i> | 13 |
| <i>Filosofia</i> | 14 |
| <i>Física</i> | 14 |
| <i>Física e Química A</i> | 15 |
| <i>Geografia A</i> | 15 |
| <i>Geometria Descritiva A</i> | 16 |
| <i>História da Cultura e das Artes</i> | 16 |
| <i>Inglês (formação geral)</i> | 17 |

| | |
|---|-----------|
| <i>Inglês (formação específica)</i> | 17 |
| <i>Matemática A</i> | 18 |
| <i>Oficina de Artes</i> | 19 |
| <i>Oficina Multimédia B</i> | 19 |
| <i>Português</i> | 20 |
| <i>Psicologia B</i> | 21 |
| <i>Química</i> | 21 |
| Taxas de sucesso e médias por disciplina: | 22 |
| 10.º ano | 22 |
| 11.º ano | 22 |
| 12.º ano | 23 |
| Insucesso e Qualidade do sucesso por disciplina: | 23 |
| 10.º ano | 23 |
| 11.º ano | 24 |
| 12.º ano | 24 |
| Indicadores estatísticos por turma: | 25 |
| <i>Média, moda, desvio padrão, mínima e máxima (expressa em valores)</i> | 25 |
| 10.º ano | 25 |
| 11.º ano | 25 |
| 12.º ano | 25 |
| Médias por turma e avaliação do comportamento: | 26 |
| 10.º ano | 26 |
| 11.º ano | 26 |
| 12.º ano | 26 |
| Distribuição das negativas por turma: | 27 |
| 10.º ano | 27 |
| 11.º ano | 27 |
| 12.º ano | 28 |
| Alunos com média $\geq 16,5$ valores (apenas alunos a frequentar todas as disciplinas): | 28 |
| 10.º ano | 29 |
| 11.º ano | 29 |

| | |
|------------------|-----------|
| 12.º ano | 30 |
| Conclusão | 30 |

Introdução

Os resultados escolares representam o produto mais objetivo do trabalho desenvolvido por professores e alunos, constituindo o final de um período escolar um importante momento de recolha de informação sobre os processos de ensino e de aprendizagem, e em particular desta última.

Este trabalho, elaborado à semelhança dos anos letivos anteriores, incidiu sobre os resultados escolares do 1.º período, das 30 turmas dos cursos científico-humanísticos, 10.º, 11.º e 12.º ano. Foi também feito um levantamento dos resultados globais de cada ano de escolaridade, 1.º período, respeitantes aos dez anos letivos anteriores (2011 - 2021), bem como das taxas de sucesso de cada disciplina respeitantes ao mesmo período.

Para a média da turma não foi considerada a disciplina de educação moral religiosa bem como as disciplinas frequentadas pelos alunos do ensino articulado de música, dado o número reduzido de alunos que as frequenta.

A média das disciplinas inclui as classificações obtidas pelos alunos com currículo específico individual quando estes frequentam com a turma um ou mais tempos semanais das disciplinas do plano curricular dos cursos científico-humanísticos.

O maior volume de dados foi recolhido do programa de gestão de alunos, *Inovar alunos*, e das atas dos conselhos de turma de avaliação foram extraídas informações relativas ao comportamento das turmas em questão.

O principal objetivo deste trabalho é apresentar e disponibilizar os dados à comunidade escolar para que nas várias estruturas competentes haja lugar a uma análise e reflexão sobre os resultados obtidos e as práticas pedagógicas desenvolvidas, na procura incessante de melhores resultados.

A Direção

Leiria, 24 janeiro de 2022

População escolar da ESDS:

Distribuição de alunos por ano de escolaridade/ turma/ sexo

| Turmas - 10.º ano | A | B | C | D | E | F | G | H | I | J | Global Ano |
|-------------------|----|----|----|----|----|----|----|----|----|----|------------|
| Masculino | 26 | 22 | 12 | 12 | 13 | 14 | 13 | 18 | 18 | 11 | 159 |
| Feminino | | 5 | 15 | 17 | 15 | 14 | 15 | 10 | 10 | 17 | 118 |
| Total de alunos | 26 | 27 | 27 | 29 | 28 | 28 | 28 | 28 | 28 | 28 | 277 |

| Turmas - 11.º ano | A | B | C | D | E | F | G | H | I | J | Global Ano |
|-------------------|----|----|----|----|----|----|----|----|----|----|------------|
| Masculino | 18 | 21 | 7 | 12 | 14 | 15 | 14 | 11 | 12 | 10 | 134 |
| Feminino | 9 | 7 | 20 | 16 | 11 | 11 | 12 | 14 | 16 | 16 | 132 |
| Total de alunos | 27 | 28 | 27 | 28 | 25 | 26 | 26 | 25 | 28 | 26 | 266 |

| Turmas - 12.º ano | A | B | C | D | E | F | G | H | I | J | Global Ano |
|-------------------|----|----|----|----|----|----|----|----|----|----|------------|
| Masculino | 21 | 19 | 5 | 13 | 12 | 15 | 5 | 16 | 18 | 11 | 135 |
| Feminino | 7 | 9 | 23 | 15 | 9 | 10 | 18 | 12 | 11 | 18 | 132 |
| Total de alunos | 28 | 28 | 28 | 28 | 21 | 25 | 23 | 28 | 29 | 29 | 267 |

Distribuição de alunos por ano de escolaridade e curso

| Cursos | N.º Turmas (total) | 10.º ano | | 11.º ano | | 12.º ano | | Total de alunos |
|--------------------------|--------------------|------------|------------|------------|------------|------------|------------|-----------------|
| | | N.º Turmas | N.º alunos | N.º Turmas | N.º alunos | N.º Turmas | N.º alunos | |
| Ciências e Tecnologias | 21 | 7 | 193 | 7 | 187 | 7 | 181 | 561 |
| Ciências Socioeconómicas | 6 | 2 | 56 | 2 | 53 | 2 | 57 | 166 |
| Artes Visuais | 3 | 1 | 28 | 1 | 26 | 1 | 29 | 83 |
| Total | 30 | 10 | 277 | 10 | 266 | 10 | 267 | 810 |

Distribuição dos alunos por ano

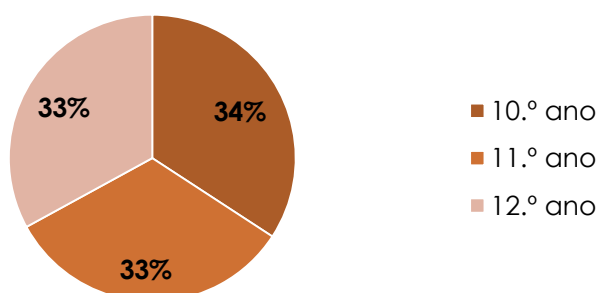

Distribuição dos alunos por curso

■ Ciências e Tecnologias ■ Ciências Socioeconómicas
■ Artes Visuais

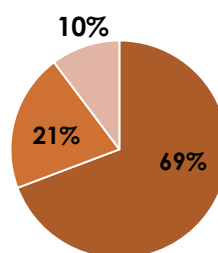

Classificações Globais dos anos letivos 2011 a 2022 (1.º Período):

10.º ano

| Ano Letivo | 1 a 7 | 8 a 9 | 10 a 13 | 14 a 17 | 18 a 20 | % Negativas | % Positivas |
|------------|-------|-------|---------|---------|---------|-------------|-------------|
| 2011-12 | 2,44 | 7,36 | 39,05 | 45,1 | 6,05 | 9,8 | 90,2 |
| 2012-13 | 1,44 | 4,89 | 34,52 | 49,82 | 9,33 | 6,13 | 93,87 |
| 2013-14 | 2,38 | 6,73 | 36,89 | 46,75 | 7,25 | 8,06 | 91,94 |
| 2014-15 | 2,06 | 6,96 | 37,2 | 45,03 | 7,62 | 9,02 | 90,98 |
| 2015-16 | 6,19 | 10,22 | 34,57 | 37,32 | 9,16 | 16,41 | 83,59 |
| 2016-17 | 3,82 | 6,98 | 36,69 | 42,79 | 9,72 | 10,8 | 89,2 |
| 2017-18 | 4,14 | 7,25 | 35,36 | 43,20 | 10,06 | 11,39 | 88,61 |
| 2018-19 | 3,38 | 8,33 | 30,82 | 46,85 | 10,62 | 11,71 | 88,29 |
| 2019-20 | 1,80 | 8,76 | 31,95 | 43,77 | 13,72 | 10,57 | 89,43 |
| 2020-21 | 3,48 | 6,66 | 29,91 | 47,74 | 12,22 | 10,13 | 89,87 |
| 2021-22 | 2,67 | 6,12 | 32,39 | 48,04 | 10,78 | 8,79 | 91,21 |

11.º ano

| Ano Letivo | 1 a 7 | 8 a 9 | 10 a 13 | 14 a 17 | 18 a 20 | % Negativas | % Positivas |
|------------|-------|-------|---------|---------|---------|-------------|--------------|
| 2011-12 | 3,76 | 7,68 | 34,88 | 44,83 | 8,84 | 11,44 | 88,56 |
| 2012-13 | 3,84 | 9,5 | 36,93 | 40,92 | 8,81 | 12,56 | 87,44 |
| 2013-14 | 2,88 | 7,92 | 34,4 | 45,04 | 9,77 | 10,28 | 89,72 |
| 2014-15 | 3,33 | 11 | 35,55 | 41,62 | 7,13 | 14,33 | 85,67 |
| 2015-16 | 1,16 | 6,21 | 32,87 | 45,4 | 12,14 | 7,43 | 92,57 |
| 2016-17 | 1,35 | 5,89 | 32,67 | 46,73 | 13,35 | 7,24 | 92,76 |
| 2017-18 | 2,66 | 5,33 | 28,47 | 48,06 | 15,48 | 7,99 | 92,01 |
| 2018-19 | 1,39 | 3,84 | 26,81 | 50,33 | 17,63 | 5,23 | 94,77 |
| 2019-20 | 1,16 | 4,32 | 26,34 | 52,22 | 15,96 | 5,48 | 94,52 |
| 2020-21 | 1,32 | 5,07 | 29,07 | 47,20 | 17,34 | 6,40 | 93,60 |
| 2021-22 | 1,43 | 4,56 | 26,99 | 49,53 | 17,48 | 5,99 | 94,01 |

12.º ano

| Ano Letivo | 1 a 7 | 8 a 9 | 10 a 13 | 14 a 17 | 18 a 20 | % Negativas | % Positivas |
|------------|-------|-------|---------|---------|---------|-------------|--------------|
| 2011-12 | 1,34 | 5,13 | 30 | 51,26 | 12,27 | 6,47 | 93,53 |
| 2012-13 | 0,49 | 4,69 | 27,88 | 56,33 | 10,61 | 4,44 | 95,56 |
| 2013-14 | 0,59 | 4,75 | 27,23 | 48,96 | 18,47 | 4,53 | 95,47 |
| 2014-15 | 1,83 | 3,81 | 27,32 | 50,38 | 16,67 | 5,63 | 94,37 |
| 2015-16 | 0,79 | 2,64 | 24,08 | 49,38 | 16,34 | 3,43 | 96,57 |
| 2016-17 | 0,62 | 2,96 | 22,66 | 49,84 | 23,91 | 3,58 | 96,42 |
| 2017-18 | 1,21 | 3,45 | 21,90 | 50,33 | 23,11 | 4,66 | 95,34 |
| 2018-19 | 1,52 | 3,28 | 20,08 | 49,04 | 26,08 | 4,80 | 95,20 |
| 2019-20 | 1,23 | 1,53 | 19,48 | 53,45 | 24,31 | 2,76 | 97,24 |
| 2020-21 | 1,02 | 3,05 | 17,36 | 48,48 | 30,10 | 4,07 | 95,93 |
| 2021-22 | 0,68 | 3,34 | 16,83 | 44,05 | 35,10 | 4,02 | 95,98 |

Taxas de sucesso por disciplina dos anos letivos 2011 a 2022 (1.º Período):

10.º ano

| Disciplina | 2011/12 | 2012/13 | 2013/14 | 2014/15 | 2015/16 | 2016/17 | 2017/18 | 2018/19 | 2019/20 | 2020/21 | 2021/22 |
|-----------------|---------|---------|---------|---------|---------|---------|---------|---------|---------|---------|---------------|
| BLG | 95,88 | 100,00 | 94,07 | 96,91 | 78,21 | 90,85 | 90,68 | 92,02 | 79,29 | 97,83 | 96,21 |
| Desenho A | 95,83 | 96,30 | 100,00 | 96,55 | 96,00 | 96,30 | 100,00 | 100,00 | 94,12 | 100,00 | 96,15 |
| Economia A | 98,21 | 92,73 | 100,00 | 91,07 | 96,08 | 85,71 | 94,64 | N/E* | 94,64 | 100,00 | 92,31 |
| Educação Física | 99,67 | 100,00 | 100,00 | 100,00 | 99,61 | 99,23 | 99,64 | 100,00 | 99,64 | 100,00 | 98,49 |
| EMR | 100,00 | 100,00 | 100,00 | 100,00 | 100,00 | 100,00 | 100,00 | 100,00 | 100,00 | 100,00 | 100,00 |
| Filosofia | 86,75 | 93,50 | 92,89 | 91,64 | 71,81 | 92,83 | 93,80 | 85,87 | 85,02 | 90,22 | 88,01 |
| FQA | 92,06 | 93,40 | 79,49 | 83,77 | 60,99 | 84,46 | 71,43 | 76,17 | 79,89 | 83,54 | 87,03 |
| Geografia A | 91,30 | 100,00 | 100,00 | 100,00 | 89,29 | 91,07 | 92,86 | 98,25 | 98,21 | 100,00 | 96,15 |
| GDA | 61,36 | 90,20 | 80,43 | 64,91 | 56,60 | 58,18 | 68,52 | 45,45 | 83,58 | 65,28 | 81,08 |
| HCA | N/E | N/E | N/E | N/E | N/E | N/E | N/E | N/E | N/E | 50,00 | 100,00 |
| Inglês | 90,43 | 96,03 | 94,58 | 93,84 | 91,02 | 89,74 | 93,41 | 93,84 | 90,26 | 98,18 | 96,20 |
| Matemática A | 68,63 | 81,35 | 74,30 | 79,52 | 72,96 | 83,13 | 75,61 | 79,03 | 85,31 | 71,26 | 75,42 |
| Matemática B | 42,31 | 73,08 | 69,57 | 51,72 | 33,33 | 44,44 | 50,00 | 44,44 | 68,18 | N/E | N/E |
| Português | 99,01 | 99,28 | 97,49 | 95,97 | 88,72 | 92,78 | 90,51 | 95,71 | 94,85 | 86,69 | 96,31 |

*Não foi atribuída classificação aos alunos por motivos de ausência prolongada de professor

11.º ano

| Disciplina | 2011/12 | 2012/13 | 2013/14 | 2014/15 | 2015/16 | 2016/17 | 2017/18 | 2018/19 | 2019/20 | 2020/21 | 2021/22 |
|-----------------|---------|---------|---------|---------|---------|---------|---------|---------|---------|---------|---------------|
| BLG | 99,39 | 97,80 | 94,05 | 91,41 | 96,67 | 96,55 | 95,21 | 94,41 | 95,18 | 88,06 | 92,91 |
| Desenho A | 96,00 | 100,00 | 100,00 | 95,83 | 100,00 | 100,00 | 100,00 | 95,45 | 95,24 | 95,24 | 100,00 |
| Economia A | 81,25 | 98,11 | 96,30 | 98,15 | 94,12 | 81,82 | 94,64 | 98,08 | 89,47 | 94,44 | 70,59 |
| Educação Física | 100,00 | 99,65 | 100,00 | 100,00 | 100,00 | 100,00 | 100,00 | 99,21 | 100,00 | 100,00 | 100,00 |
| EMR | 100,00 | 100,00 | 100,00 | 100,00 | N/E | 100,00 | 100,00 | 100,00 | 100,00 | 100,00 | 100,00 |
| Filosofia | 89,60 | 92,66 | 93,58 | 86,40 | 95,63 | 92,89 | 94,40 | 93,44 | 92,91 | 86,64 | 97,21 |
| FQA | 81,87 | 72,57 | 82,81 | 73,65 | 86,01 | 85,53 | 89,56 | 91,48 | 87,31 | 86,63 | 91,67 |
| Geografia A | 97,56 | 97,73 | 100,00 | 92,86 | 96,43 | 100,00 | 98,15 | 96,08 | 100,00 | 100,00 | 96,08 |
| GDA | 87,50 | 80,49 | 77,08 | 70,21 | 78,72 | 76,47 | 84,44 | 85,71 | 79,07 | 64,71 | 84,62 |
| HCA | N/E | N/E | N/E | N/E | N/E | N/E | N/E | N/E | N/E | N/E | 100,00 |
| Inglês | 97,51 | 93,93 | 94,80 | 90,00 | 98,37 | 99,49 | 95,55 | 98,78 | 97,74 | 97,33 | 97,62 |
| Matemática A | 66,81 | 77,10 | 77,31 | 80,98 | 92,14 | 81,97 | 72,15 | 85,45 | 89,16 | 94,58 | 85,56 |
| Português | 96,06 | 96,47 | 92,22 | 91,67 | 97,99 | 97,47 | 95,24 | 98,02 | 98,88 | 96,25 | 96,89 |

12.º ano

| Disciplina | 2011/12 | 2012/13 | 2013/14 | 2014/15 | 2015/16 | 2016/17 | 2017/18 | 2018/19 | 2019/20 | 2020/21 | 2021/22 |
|-------------------|---------|---------|---------|---------|---------|---------|---------|---------|---------|---------|---------|
| Aplicações Inf. B | 100,00 | 100,00 | 100,00 | 100,00 | 100,00 | 100,00 | 100,00 | 100,00 | 100,00 | 100,00 | 100,00 |
| Biologia | 99,22 | 100,00 | 100,00 | 100,00 | 100,00 | 99,12 | 100,00 | 100,00 | 100,00 | 98,39 | 97,67 |
| Desenho A | 92,31 | 95,83 | 100,00 | 100,00 | 100,00 | 100,00 | 100,00 | 100,00 | 100,00 | 100,00 | 100,00 |
| Economia C | N/E | 100,00 | 100,00 | 100,00 | 100,00 | 100,00 | 100,00 | 98,31 | 98,08 | 100,00 | 100,00 |
| Educação Física | 100 | 100,00 | 99,62 | 99,62 | 99,53 | 99,61 | 100,00 | 98,79 | 100,00 | 100,00 | 100,00 |
| Física | 82,61 | 93,02 | 89,66 | 93,62 | 90,48 | 83,93 | 100,00 | 98,65 | 96,67 | 92,86 | 92,59 |
| Inglês | N/E | N/E | N/E | N/E | N/E | N/E | N/E | N/E | N/E | N/E | 100,00 |
| Matemática A | 81,82 | 81,31 | 82,86 | 85,32 | 86,73 | 92,95 | 82,07 | 82,59 | 87,67 | 83,91 | 84,68 |
| Oficina de Artes | 100,00 | 100,00 | 89,47 | 96,00 | 100,00 | 100,00 | 100,00 | 94,74 | 100,00 | 100,00 | 100,00 |
| Oficina Mult. B | 100,00 | 100,00 | 100,00 | 100,00 | 100,00 | 100,00 | 100,00 | 100,00 | 100,00 | 100,00 | 100,00 |
| Português | 92,12 | 97,97 | 96,25 | 95,09 | 96,33 | 97,24 | 92,54 | 94,74 | 98,39 | 97,29 | 96,90 |
| Psicologia B | 91,89 | 92,86 | 96,67 | 89,29 | 100,00 | 83,93 | 100,00 | 100,00 | 100,00 | 94,00 | 96,43 |
| Química | 93,10 | 100,00 | 98,00 | 91,30 | 100,00 | 91,30 | N/E | 100,00 | N/E | 94,74 | 100,00 |

Nota: N/E – Não existente

Resultados por disciplina e turma – 2021/22

Aplicações Informáticas B

| Ano | Turma | AM | MT | EF | TR | Total Positivas | Média | % Positivas | 1 - 7 | 8 - 9 | 10 - 13 | 14 - 17 | 18 - 20 |
|------|-------|----|----|----|----|-----------------|-------|-------------|-------|-------|---------|---------|---------|
| 12.º | A | 0 | 0 | 0 | 0 | 28 | 17,93 | 100,00 | 0 | 0 | 0 | 8 | 20 |
| 12.º | B | 0 | 0 | 0 | 0 | 28 | 18,75 | 100,00 | 0 | 0 | 0 | 0 | 28 |
| 12.º | C | 0 | 3 | 0 | 2 | 28 | 18,50 | 100,00 | 0 | 0 | 0 | 3 | 25 |
| 12.º | D | 0 | 0 | 0 | 0 | 28 | 18,14 | 100,00 | 0 | 0 | 1 | 4 | 23 |
| 12.º | E | 0 | 1 | 0 | 0 | 9 | 18,00 | 100,00 | 0 | 0 | 0 | 4 | 5 |
| 12.º | H | 0 | 2 | 0 | 0 | 28 | 17,50 | 100,00 | 0 | 0 | 0 | 15 | 13 |
| 12.º | I | 0 | 1 | 0 | 0 | 20 | 17,70 | 100,00 | 0 | 0 | 0 | 10 | 10 |

Biologia

| Ano | Turma | AM | MT | EF | TR | Total Positivas | Média | % Positivas | 1 - 7 | 8 - 9 | 10 - 13 | 14 - 17 | 18 - 20 |
|------|-------|----|----|----|----|-----------------|-------|-------------|-------|-------|---------|---------|---------|
| 12.º | C | 0 | 3 | 0 | 2 | 27 | 15,86 | 96,43 | 0 | 1 | 4 | 17 | 6 |
| 12.º | D | 0 | 0 | 0 | 0 | 6 | 18,17 | 100,00 | 0 | 0 | 0 | 1 | 5 |
| 12.º | E | 0 | 3 | 0 | 1 | 18 | 15,50 | 100,00 | 0 | 0 | 3 | 10 | 5 |
| 12.º | F | 0 | 2 | 0 | 0 | 15 | 17,13 | 100,00 | 0 | 0 | 1 | 7 | 7 |
| 12.º | G | 0 | 2 | 0 | 1 | 18 | 14,89 | 94,74 | 0 | 1 | 6 | 9 | 3 |

Biologia e Geologia

| Ano | Turma | AM | MT | EF | TR | Total Positivas | Média | % Positivas | 1 - 7 | 8 - 9 | 10 - 13 | 14 - 17 | 18 - 20 |
|------|-------|----|----|----|----|-----------------|-------|-------------|-------|-------|---------|---------|---------|
| 10.º | C | 0 | 2 | 0 | 3 | 23 | 13,29 | 95,83 | 0 | 1 | 12 | 11 | 0 |
| 10.º | D | 1 | 0 | 1 | 0 | 22 | 12,50 | 91,67 | 0 | 2 | 13 | 9 | 0 |
| 10.º | E | 0 | 0 | 0 | 1 | 28 | 13,86 | 100,00 | 0 | 0 | 11 | 17 | 0 |
| 10.º | F | 0 | 2 | 0 | 1 | 27 | 14,21 | 96,43 | 0 | 1 | 9 | 18 | 0 |
| 10.º | G | 0 | 0 | 0 | 1 | 27 | 13,57 | 96,43 | 0 | 1 | 12 | 15 | 0 |
| 11.º | C | 0 | 0 | 0 | 0 | 25 | 14,04 | 96,15 | 0 | 1 | 9 | 15 | 1 |
| 11.º | D | 0 | 0 | 0 | 0 | 26 | 15,27 | 100,00 | 0 | 0 | 4 | 17 | 5 |
| 11.º | E | 1 | 0 | 0 | 0 | 24 | 13,75 | 100,00 | 0 | 0 | 11 | 13 | 0 |
| 11.º | F | 0 | 0 | 0 | 1 | 22 | 13,40 | 88,00 | 0 | 3 | 10 | 10 | 2 |
| 11.º | G | 0 | 0 | 0 | 1 | 21 | 12,85 | 80,77 | 0 | 5 | 8 | 13 | 0 |

Desenho

| Ano | Turma | AM | MT | EF | TR | Total Positivas | Média | % Positivas | 1 - 7 | 8 - 9 | 10 - 13 | 14 - 17 | 18 - 20 |
|------|-------|----|----|----|----|-----------------|-------|-------------|-------|-------|---------|---------|---------|
| 10.º | J | 0 | 1 | 0 | 1 | 25 | 13,85 | 96,15 | 0 | 1 | 11 | 14 | 0 |
| 11.º | J | 0 | 0 | 0 | 0 | 16 | 15,13 | 100,00 | 0 | 0 | 4 | 10 | 2 |
| 12.º | J | 0 | 0 | 0 | 0 | 17 | 14,76 | 100,00 | 0 | 0 | 4 | 8 | 5 |

Economia A

| Ano | Turma | AM | MT | EF | TR | Total Positivas | Média | % Positivas | 1 - 7 | 8 - 9 | 10 - 13 | 14 - 17 | 18 - 20 |
|------|-------|----|----|----|----|-----------------|-------|-------------|-------|-------|---------|---------|---------|
| 10.º | H | 1 | 0 | 0 | 1 | 25 | 14,46 | 96,15 | 0 | 1 | 9 | 13 | 3 |
| 10.º | I | 2 | 3 | 0 | 0 | 23 | 13,31 | 88,46 | 0 | 3 | 11 | 10 | 2 |
| 11.º | H | 0 | 1 | 0 | 0 | 18 | 12,83 | 75,00 | 1 | 5 | 9 | 6 | 3 |
| 11.º | I | 1 | 1 | 0 | 0 | 18 | 12,26 | 66,67 | 3 | 6 | 8 | 6 | 4 |

Economia C

| Ano | Turma | AM | MT | EF | TR | Total Positivas | Média | % Positivas | 1 - 7 | 8 - 9 | 10 - 13 | 14 - 17 | 18 - 20 |
|------|-------|----|----|----|----|-----------------|-------|-------------|-------|-------|---------|---------|---------|
| 12.º | H | 0 | 2 | 0 | 0 | 28 | 15,54 | 100,00 | 0 | 0 | 5 | 20 | 3 |
| 12.º | I | 0 | 2 | 0 | 0 | 29 | 15,31 | 100,00 | 0 | 0 | 3 | 23 | 3 |

Educação Física

| Ano | Turma | AM | MT | EF | TR | Total Positivas | Média | % Positivas | 1 - 7 | 8 - 9 | 10 - 13 | 14 - 17 | 18 - 20 |
|------|-------|----|----|----|----|-----------------|-------|-------------|-------|-------|---------|---------|---------|
| 10.º | A | 0 | 3 | 0 | 1 | 25 | 16,12 | 96,15 | 0 | 1 | 0 | 19 | 6 |
| 10.º | B | 0 | 1 | 0 | 0 | 27 | 16,89 | 100,00 | 0 | 0 | 0 | 20 | 7 |
| 10.º | C | 0 | 2 | 0 | 3 | 26 | 15,73 | 100,00 | 0 | 0 | 4 | 20 | 2 |
| 10.º | D | 0 | 0 | 0 | 0 | 25 | 16,20 | 100,00 | 0 | 0 | 0 | 22 | 3 |
| 10.º | E | 0 | 0 | 0 | 1 | 28 | 16,93 | 100,00 | 0 | 0 | 0 | 21 | 7 |
| 10.º | F | 0 | 2 | 0 | 1 | 28 | 16,57 | 100,00 | 0 | 0 | 0 | 22 | 6 |
| 10.º | G | 0 | 0 | 0 | 1 | 27 | 17,15 | 100,00 | 0 | 0 | 0 | 15 | 12 |
| 10.º | H | 0 | 0 | 0 | 1 | 28 | 15,18 | 100,00 | 0 | 0 | 3 | 25 | 0 |
| 10.º | I | 3 | 3 | 0 | 0 | 23 | 16,04 | 95,83 | 0 | 1 | 0 | 19 | 4 |
| 10.º | J | 1 | 1 | 0 | 1 | 24 | 13,46 | 92,31 | 0 | 2 | 11 | 12 | 1 |
| 11.º | A | 0 | 2 | 0 | 0 | 25 | 16,28 | 100,00 | 0 | 0 | 1 | 22 | 2 |
| 11.º | B | 0 | 0 | 0 | 0 | 28 | 16,93 | 100,00 | 0 | 0 | 0 | 20 | 8 |
| 11.º | C | 0 | 0 | 0 | 0 | 24 | 17,04 | 100,00 | 0 | 0 | 0 | 19 | 5 |
| 11.º | D | 0 | 0 | 0 | 0 | 27 | 17,52 | 100,00 | 0 | 0 | 0 | 13 | 14 |
| 11.º | E | 1 | 0 | 0 | 0 | 24 | 17,13 | 100,00 | 0 | 0 | 0 | 15 | 9 |
| 11.º | F | 1 | 0 | 0 | 1 | 24 | 17,67 | 100,00 | 0 | 0 | 0 | 10 | 14 |
| 11.º | G | 0 | 0 | 0 | 1 | 26 | 17,08 | 100,00 | 0 | 0 | 0 | 10 | 16 |
| 11.º | H | 1 | 1 | 0 | 0 | 24 | 16,00 | 100,00 | 0 | 0 | 1 | 21 | 2 |
| 11.º | I | 1 | 1 | 0 | 0 | 28 | 16,39 | 100,00 | 0 | 0 | 0 | 24 | 4 |
| 11.º | J | 1 | 0 | 0 | 0 | 24 | 16,88 | 100,00 | 0 | 0 | 1 | 18 | 5 |
| 12.º | A | 0 | 0 | 0 | 0 | 28 | 17,29 | 100,00 | 0 | 0 | 0 | 14 | 14 |
| 12.º | B | 0 | 0 | 0 | 0 | 28 | 17,18 | 100,00 | 0 | 0 | 0 | 19 | 9 |
| 12.º | C | 0 | 3 | 0 | 2 | 28 | 17,86 | 100,00 | 0 | 0 | 0 | 7 | 21 |
| 12.º | D | 0 | 0 | 0 | 0 | 28 | 18,50 | 100,00 | 0 | 0 | 0 | 1 | 27 |
| 12.º | E | 0 | 3 | 0 | 1 | 18 | 17,11 | 100,00 | 0 | 0 | 0 | 12 | 6 |
| 12.º | F | 0 | 5 | 0 | 0 | 23 | 17,70 | 100,00 | 0 | 0 | 0 | 11 | 12 |
| 12.º | G | 0 | 4 | 0 | 2 | 23 | 17,43 | 100,00 | 0 | 0 | 0 | 12 | 11 |
| 12.º | H | 0 | 2 | 0 | 0 | 28 | 17,21 | 100,00 | 0 | 0 | 0 | 17 | 11 |
| 12.º | I | 0 | 2 | 0 | 0 | 29 | 17,83 | 100,00 | 0 | 0 | 0 | 10 | 19 |
| 12.º | J | 0 | 0 | 0 | 0 | 28 | 15,82 | 100,00 | 0 | 0 | 1 | 23 | 4 |

Educação Moral Religiosa

| Ano | Turma | AM | MT | EF | TR | Total Positivas | Média | % Positivas | 1 - 7 | 8 - 9 | 10 - 13 | 14 - 17 | 18 - 20 |
|------|-------|----|----|----|----|-----------------|-------|-------------|-------|-------|---------|---------|---------|
| 10.º | A | 1 | 0 | 0 | 0 | 2 | 15,50 | 100,00 | 0 | 0 | 0 | 2 | 0 |
| 10.º | C | 1 | 0 | 0 | 2 | 6 | 15,50 | 100,00 | 0 | 0 | 1 | 5 | 0 |
| 10.º | H | 4 | 0 | 0 | 0 | 1 | 16,00 | 100,00 | 0 | 0 | 0 | 1 | 0 |
| 10.º | J | 2 | 0 | 0 | 0 | 3 | 14,00 | 100,00 | 0 | 0 | 2 | 1 | 0 |
| 11.º | A | 0 | 0 | 0 | 0 | 3 | 14,67 | 100,00 | 0 | 0 | 0 | 3 | 0 |
| 11.º | C | 5 | 0 | 0 | 0 | 14 | 17,43 | 100,00 | 0 | 0 | 0 | 8 | 6 |
| 11.º | D | 0 | 0 | 0 | 0 | 1 | 17,00 | 100,00 | 0 | 0 | 0 | 1 | 0 |
| 11.º | J | 0 | 0 | 0 | 0 | 3 | 17,67 | 100,00 | 0 | 0 | 0 | 1 | 2 |

Filosofia

| Ano | Turma | AM | MT | EF | TR | Total Positivas | Média | % Positivas | 1 - 7 | 8 - 9 | 10 - 13 | 14 - 17 | 18 - 20 |
|------|-------|----|----|----|----|-----------------|-------|-------------|-------|-------|---------|---------|---------|
| 10.º | A | 0 | 3 | 0 | 1 | 20 | 12,28 | 80,00 | 1 | 4 | 12 | 8 | 0 |
| 10.º | B | 0 | 1 | 0 | 0 | 25 | 13,30 | 92,59 | 0 | 2 | 15 | 9 | 1 |
| 10.º | C | 1 | 2 | 0 | 3 | 25 | 15,00 | 96,15 | 0 | 1 | 6 | 13 | 6 |
| 10.º | D | 1 | 0 | 0 | 0 | 28 | 13,11 | 100,00 | 0 | 0 | 19 | 9 | 0 |
| 10.º | E | 0 | 0 | 0 | 1 | 23 | 12,54 | 82,14 | 0 | 5 | 13 | 10 | 0 |
| 10.º | F | 0 | 2 | 0 | 1 | 27 | 13,96 | 96,43 | 0 | 1 | 12 | 13 | 2 |
| 10.º | G | 0 | 0 | 0 | 1 | 27 | 12,59 | 100,00 | 0 | 0 | 19 | 8 | 0 |
| 10.º | H | 0 | 0 | 0 | 1 | 18 | 11,36 | 64,29 | 6 | 4 | 9 | 9 | 0 |
| 10.º | I | 1 | 3 | 0 | 0 | 24 | 12,52 | 88,89 | 0 | 3 | 13 | 11 | 0 |
| 10.º | J | 0 | 1 | 0 | 1 | 18 | 11,70 | 78,26 | 0 | 5 | 13 | 4 | 1 |
| 11.º | A | 0 | 2 | 0 | 0 | 24 | 15,42 | 100,00 | 0 | 0 | 4 | 15 | 5 |
| 11.º | B | 0 | 0 | 0 | 0 | 28 | 12,54 | 100,00 | 0 | 0 | 19 | 9 | 0 |
| 11.º | C | 0 | 0 | 0 | 0 | 23 | 13,83 | 100,00 | 0 | 0 | 11 | 11 | 1 |
| 11.º | D | 0 | 0 | 0 | 0 | 24 | 14,42 | 92,31 | 0 | 2 | 8 | 11 | 5 |
| 11.º | E | 0 | 0 | 0 | 0 | 25 | 14,44 | 100,00 | 0 | 0 | 9 | 13 | 3 |
| 11.º | F | 1 | 0 | 0 | 1 | 24 | 14,75 | 100,00 | 0 | 0 | 6 | 15 | 3 |
| 11.º | G | 0 | 0 | 0 | 1 | 26 | 15,77 | 100,00 | 0 | 0 | 6 | 11 | 9 |
| 11.º | H | 0 | 1 | 0 | 0 | 22 | 13,00 | 88,00 | 0 | 3 | 14 | 3 | 5 |
| 11.º | I | 1 | 1 | 0 | 0 | 27 | 13,64 | 96,43 | 0 | 1 | 14 | 10 | 3 |
| 11.º | J | 1 | 0 | 0 | 0 | 21 | 12,64 | 95,45 | 0 | 1 | 15 | 5 | 1 |

Física

| Ano | Turma | AM | MT | EF | TR | Total Positivas | Média | % Positivas | 1 - 7 | 8 - 9 | 10 - 13 | 14 - 17 | 18 - 20 |
|------|-------|----|----|----|----|-----------------|-------|-------------|-------|-------|---------|---------|---------|
| 12.º | A | 0 | 0 | 0 | 0 | 26 | 14,32 | 92,86 | 0 | 2 | 9 | 13 | 4 |
| 12.º | B | 0 | 0 | 0 | 0 | 27 | 16,29 | 96,43 | 0 | 1 | 5 | 10 | 12 |
| 12.º | D | 0 | 0 | 0 | 0 | 19 | 16,47 | 100,00 | 0 | 0 | 3 | 8 | 8 |
| 12.º | F | 0 | 3 | 0 | 0 | 3 | 10,67 | 50,00 | 0 | 3 | 2 | 1 | 0 |

Física e Química A

| Ano | Turma | AM | MT | EF | TR | Total Positivas | Média | % Positivas | 1 - 7 | 8 - 9 | 10 - 13 | 14 - 17 | 18 - 20 |
|------|-------|----|----|----|----|-----------------|-------|-------------|-------|-------|---------|---------|---------|
| 10.º | A | 0 | 3 | 0 | 1 | 23 | 13,46 | 88,46 | 2 | 1 | 10 | 10 | 3 |
| 10.º | B | 0 | 1 | 0 | 0 | 24 | 14,56 | 88,89 | 2 | 1 | 8 | 9 | 7 |
| 10.º | C | 0 | 2 | 0 | 3 | 17 | 12,22 | 73,91 | 1 | 5 | 9 | 6 | 2 |
| 10.º | D | 0 | 0 | 0 | 0 | 19 | 11,48 | 76,00 | 0 | 6 | 12 | 7 | 0 |
| 10.º | E | 0 | 0 | 0 | 1 | 26 | 12,86 | 92,86 | 0 | 2 | 15 | 10 | 1 |
| 10.º | F | 0 | 2 | 0 | 1 | 27 | 14,43 | 96,43 | 1 | 0 | 9 | 13 | 5 |
| 10.º | G | 0 | 0 | 0 | 1 | 25 | 13,00 | 89,29 | 1 | 2 | 9 | 16 | 0 |
| 11.º | A | 0 | 2 | 0 | 0 | 22 | 14,24 | 88,00 | 1 | 2 | 5 | 12 | 5 |
| 11.º | B | 0 | 0 | 0 | 0 | 23 | 11,56 | 85,19 | 1 | 3 | 18 | 5 | 0 |
| 11.º | C | 0 | 0 | 0 | 0 | 25 | 14,04 | 100,00 | 0 | 0 | 11 | 9 | 5 |
| 11.º | D | 0 | 0 | 0 | 0 | 26 | 13,21 | 92,86 | 1 | 1 | 13 | 11 | 2 |
| 11.º | E | 0 | 0 | 0 | 0 | 24 | 14,44 | 96,00 | 0 | 1 | 6 | 15 | 3 |
| 11.º | F | 0 | 0 | 0 | 0 | 22 | 14,42 | 91,67 | 0 | 2 | 8 | 9 | 5 |
| 11.º | G | 0 | 0 | 0 | 1 | 23 | 14,08 | 88,46 | 1 | 2 | 8 | 11 | 4 |

Geografia A

| Ano | Turma | AM | MT | EF | TR | Total Positivas | Média | % Positivas | 1 - 7 | 8 - 9 | 10 - 13 | 14 - 17 | 18 - 20 |
|------|-------|----|----|----|----|-----------------|-------|-------------|-------|-------|---------|---------|---------|
| 10.º | H | 1 | 0 | 0 | 1 | 24 | 14,27 | 92,31 | 0 | 2 | 9 | 10 | 5 |
| 10.º | I | 2 | 3 | 0 | 0 | 26 | 14,58 | 100,00 | 0 | 0 | 8 | 17 | 1 |
| 11.º | H | 0 | 1 | 0 | 0 | 24 | 15,00 | 100,00 | 0 | 0 | 5 | 15 | 4 |
| 11.º | I | 1 | 1 | 0 | 0 | 25 | 12,15 | 92,59 | 0 | 2 | 18 | 6 | 1 |

Geometria Descritiva A

| Ano | Turma | AM | MT | EF | TR | Total Positivas | Média | % Positivas | 1 - 7 | 8 - 9 | 10 - 13 | 14 - 17 | 18 - 20 |
|------|-------|----|----|----|----|-----------------|-------|-------------|-------|-------|---------|---------|---------|
| 10.º | A | 0 | 3 | 0 | 1 | 22 | 12,72 | 88,00 | 2 | 1 | 13 | 6 | 3 |
| 10.º | B | 0 | 1 | 0 | 0 | 21 | 13,74 | 77,78 | 1 | 5 | 6 | 8 | 7 |
| 10.º | J | 0 | 1 | 0 | 1 | 17 | 11,45 | 77,27 | 3 | 2 | 12 | 3 | 2 |
| 11.º | A | 0 | 2 | 0 | 0 | 20 | 15,96 | 86,96 | 1 | 2 | 3 | 4 | 13 |
| 11.º | B | 0 | 0 | 0 | 0 | 20 | 12,81 | 74,07 | 3 | 4 | 10 | 5 | 5 |
| 11.º | J | 0 | 0 | 0 | 0 | 15 | 14,47 | 100,00 | 0 | 0 | 4 | 10 | 1 |

História da Cultura e das Artes

| Ano | Turma | AM | MT | EF | TR | Total Positivas | Média | % Positivas | 1 - 7 | 8 - 9 | 10 - 13 | 14 - 17 | 18 - 20 |
|------|-------|----|----|----|----|-----------------|-------|-------------|-------|-------|---------|---------|---------|
| 10.º | J | 0 | 1 | 0 | 1 | 26 | 14,54 | 100,00 | 0 | 0 | 10 | 12 | 4 |
| 11.º | J | 0 | 0 | 0 | 0 | 25 | 16,40 | 100,00 | 0 | 0 | 1 | 17 | 7 |

Inglês (formação geral)

| Ano | Turma | AM | MT | EF | TR | Total Positivas | Média | % Positivas | 1 - 7 | 8 - 9 | 10 - 13 | 14 - 17 | 18 - 20 |
|------|-------|----|----|----|----|-----------------|-------|-------------|-------|-------|---------|---------|---------|
| 10.º | A | 1 | 3 | 0 | 1 | 24 | 15,60 | 96,00 | 0 | 1 | 4 | 12 | 8 |
| 10.º | B | 0 | 1 | 0 | 0 | 27 | 16,63 | 100,00 | 0 | 0 | 4 | 12 | 11 |
| 10.º | C | 0 | 2 | 0 | 3 | 26 | 16,08 | 100,00 | 0 | 0 | 5 | 13 | 8 |
| 10.º | D | 1 | 0 | 0 | 0 | 25 | 14,54 | 89,29 | 0 | 3 | 6 | 16 | 3 |
| 10.º | E | 0 | 0 | 0 | 1 | 26 | 15,64 | 92,86 | 0 | 2 | 3 | 15 | 8 |
| 10.º | F | 0 | 2 | 0 | 1 | 28 | 16,32 | 100,00 | 0 | 0 | 4 | 14 | 10 |
| 10.º | G | 0 | 0 | 0 | 1 | 27 | 15,52 | 100,00 | 0 | 0 | 4 | 17 | 6 |
| 10.º | H | 1 | 0 | 0 | 1 | 26 | 14,56 | 96,30 | 0 | 1 | 9 | 10 | 7 |
| 10.º | I | 2 | 3 | 0 | 0 | 25 | 16,00 | 100,00 | 0 | 0 | 6 | 9 | 10 |
| 10.º | J | 1 | 1 | 0 | 1 | 19 | 13,73 | 86,36 | 0 | 3 | 6 | 13 | 0 |
| 11.º | A | 0 | 2 | 0 | 0 | 24 | 16,67 | 100,00 | 0 | 0 | 0 | 16 | 8 |
| 11.º | B | 0 | 0 | 0 | 0 | 27 | 15,19 | 100,00 | 0 | 0 | 3 | 23 | 1 |
| 11.º | C | 0 | 0 | 0 | 0 | 24 | 15,75 | 100,00 | 0 | 0 | 2 | 20 | 2 |
| 11.º | D | 0 | 0 | 0 | 0 | 25 | 16,38 | 96,15 | 0 | 1 | 1 | 17 | 7 |
| 11.º | E | 1 | 0 | 0 | 0 | 24 | 16,83 | 100,00 | 0 | 0 | 2 | 14 | 8 |
| 11.º | F | 1 | 0 | 0 | 1 | 24 | 15,71 | 100,00 | 0 | 0 | 4 | 14 | 6 |
| 11.º | G | 0 | 0 | 0 | 1 | 26 | 17,08 | 100,00 | 0 | 0 | 1 | 14 | 11 |
| 11.º | H | 0 | 1 | 0 | 0 | 21 | 14,04 | 84,00 | 1 | 3 | 6 | 9 | 6 |
| 11.º | I | 1 | 1 | 0 | 0 | 27 | 15,11 | 96,43 | 0 | 1 | 10 | 6 | 11 |
| 11.º | J | 0 | 0 | 0 | 0 | 24 | 14,42 | 100,00 | 0 | 0 | 9 | 13 | 2 |

Inglês (formação específica)

| Ano | Turma | AM | MT | EF | TR | Total Positivas | Média | % Positivas | 1 - 7 | 8 - 9 | 10 - 13 | 14 - 17 | 18 - 20 |
|------|-------|----|----|----|----|-----------------|-------|-------------|-------|-------|---------|---------|---------|
| 12.º | F | 0 | 3 | 0 | 0 | 18 | 17,94 | 100,00 | 0 | 0 | 0 | 7 | 11 |
| 12.º | I | 0 | 1 | 0 | 0 | 8 | 16,13 | 100,00 | 0 | 0 | 1 | 5 | 2 |

Matemática A

| Ano | Turma | AM | MT | EF | TR | Total Positivas | Média | % Positivas | 1 - 7 | 8 - 9 | 10 - 13 | 14 - 17 | 18 - 20 |
|------|-------|----|----|----|----|-----------------|-------|-------------|-------|-------|---------|---------|---------|
| 10.º | A | 0 | 3 | 0 | 1 | 21 | 12,77 | 80,77 | 3 | 2 | 10 | 9 | 2 |
| 10.º | B | 0 | 1 | 0 | 0 | 22 | 13,85 | 81,48 | 2 | 3 | 7 | 9 | 6 |
| 10.º | C | 0 | 2 | 0 | 3 | 17 | 12,55 | 77,27 | 4 | 1 | 8 | 7 | 2 |
| 10.º | D | 0 | 0 | 0 | 0 | 15 | 11,24 | 60,00 | 4 | 6 | 7 | 7 | 1 |
| 10.º | E | 0 | 0 | 0 | 1 | 22 | 12,86 | 78,57 | 3 | 3 | 8 | 11 | 3 |
| 10.º | F | 0 | 2 | 0 | 1 | 23 | 13,64 | 82,14 | 1 | 4 | 7 | 14 | 2 |
| 10.º | G | 0 | 0 | 0 | 1 | 23 | 12,86 | 82,14 | 2 | 3 | 8 | 13 | 2 |
| 10.º | H | 0 | 0 | 0 | 1 | 16 | 10,75 | 57,14 | 8 | 4 | 8 | 8 | 0 |
| 10.º | I | 0 | 3 | 0 | 0 | 22 | 13,29 | 78,57 | 3 | 3 | 7 | 11 | 4 |
| 11.º | A | 0 | 2 | 0 | 0 | 23 | 15,08 | 95,83 | 0 | 1 | 7 | 9 | 7 |
| 11.º | B | 0 | 0 | 0 | 0 | 26 | 13,56 | 96,30 | 0 | 1 | 13 | 12 | 1 |
| 11.º | C | 0 | 0 | 0 | 0 | 23 | 14,70 | 100,00 | 0 | 0 | 8 | 12 | 3 |
| 11.º | D | 0 | 0 | 0 | 0 | 17 | 12,46 | 65,38 | 2 | 7 | 7 | 5 | 5 |
| 11.º | E | 0 | 0 | 0 | 0 | 21 | 13,26 | 91,30 | 1 | 1 | 12 | 6 | 3 |
| 11.º | F | 0 | 0 | 0 | 0 | 20 | 12,56 | 80,00 | 1 | 4 | 9 | 10 | 1 |
| 11.º | G | 0 | 0 | 0 | 1 | 23 | 14,15 | 88,46 | 1 | 2 | 9 | 10 | 4 |
| 11.º | H | 0 | 1 | 0 | 0 | 16 | 11,67 | 66,67 | 5 | 3 | 7 | 7 | 2 |
| 11.º | I | 2 | 1 | 0 | 0 | 19 | 12,04 | 70,37 | 3 | 5 | 9 | 8 | 2 |
| 12.º | A | 0 | 0 | 0 | 0 | 24 | 14,21 | 85,71 | 0 | 4 | 9 | 7 | 8 |
| 12.º | B | 0 | 0 | 0 | 0 | 24 | 13,79 | 85,71 | 0 | 4 | 9 | 10 | 5 |
| 12.º | C | 0 | 3 | 0 | 2 | 27 | 15,07 | 96,43 | 0 | 1 | 8 | 11 | 8 |
| 12.º | D | 0 | 0 | 0 | 0 | 27 | 15,93 | 96,43 | 0 | 1 | 5 | 10 | 12 |
| 12.º | E | 2 | 3 | 0 | 1 | 15 | 12,33 | 71,43 | 3 | 3 | 6 | 6 | 3 |
| 12.º | F | 0 | 5 | 0 | 0 | 16 | 12,57 | 69,57 | 3 | 4 | 7 | 5 | 4 |
| 12.º | G | 0 | 4 | 0 | 2 | 19 | 14,23 | 86,36 | 2 | 1 | 6 | 8 | 5 |
| 12.º | H | 0 | 2 | 0 | 0 | 20 | 12,32 | 71,43 | 0 | 8 | 12 | 4 | 4 |
| 12.º | I | 0 | 2 | 0 | 0 | 27 | 14,28 | 93,10 | 0 | 2 | 8 | 15 | 4 |

Oficina de Artes

| Ano | Turma | AM | MT | EF | TR | Total Positivas | Média | % Positivas | 1 - 7 | 8 - 9 | 10 - 13 | 14 - 17 | 18 - 20 |
|------|-------|----|----|----|----|-----------------|-------|-------------|-------|-------|---------|---------|---------|
| 12.º | J | 0 | 0 | 0 | 0 | 22 | 15,55 | 100,00 | 0 | 0 | 4 | 13 | 5 |

Oficina Multimédia B

| Ano | Turma | AM | MT | EF | TR | Total Positivas | Média | % Positivas | 1 - 7 | 8 - 9 | 10 - 13 | 14 - 17 | 18 - 20 |
|------|-------|----|----|----|----|-----------------|-------|-------------|-------|-------|---------|---------|---------|
| 12.º | J | 0 | 0 | 0 | 0 | 16 | 16,94 | 100,00 | 0 | 0 | 0 | 9 | 7 |

Português

| Ano | Turma | AM | MT | EF | TR | Total Positivas | Média | % Positivas | 1 - 7 | 8 - 9 | 10 - 13 | 14 - 17 | 18 - 20 |
|------|-------|----|----|----|----|-----------------|-------|-------------|-------|-------|---------|---------|---------|
| 10.º | A | 0 | 3 | 0 | 1 | 25 | 12,88 | 96,15 | 1 | 0 | 14 | 11 | 0 |
| 10.º | B | 0 | 1 | 0 | 0 | 26 | 13,81 | 96,30 | 0 | 1 | 14 | 10 | 2 |
| 10.º | C | 0 | 2 | 0 | 3 | 27 | 14,74 | 100,00 | 0 | 0 | 7 | 19 | 1 |
| 10.º | D | 1 | 0 | 1 | 0 | 27 | 12,59 | 100,00 | 0 | 0 | 19 | 8 | 0 |
| 10.º | E | 0 | 0 | 0 | 1 | 28 | 14,50 | 100,00 | 0 | 0 | 6 | 22 | 0 |
| 10.º | F | 0 | 2 | 0 | 1 | 28 | 14,68 | 100,00 | 0 | 0 | 6 | 22 | 0 |
| 10.º | G | 0 | 0 | 0 | 1 | 26 | 13,29 | 92,86 | 0 | 2 | 11 | 15 | 0 |
| 10.º | H | 0 | 0 | 0 | 1 | 26 | 13,07 | 92,86 | 0 | 2 | 13 | 13 | 0 |
| 10.º | I | 0 | 3 | 0 | 0 | 27 | 13,26 | 100,00 | 0 | 0 | 16 | 11 | 0 |
| 10.º | J | 1 | 1 | 0 | 1 | 21 | 11,96 | 84,00 | 0 | 4 | 15 | 6 | 0 |
| 11.º | A | 0 | 2 | 0 | 0 | 25 | 14,68 | 100,00 | 0 | 0 | 7 | 15 | 3 |
| 11.º | B | 0 | 0 | 0 | 0 | 28 | 12,96 | 100,00 | 0 | 0 | 18 | 10 | 0 |
| 11.º | C | 0 | 0 | 0 | 0 | 25 | 15,24 | 100,00 | 0 | 0 | 4 | 19 | 2 |
| 11.º | D | 0 | 0 | 0 | 0 | 27 | 16,19 | 100,00 | 0 | 0 | 2 | 20 | 5 |
| 11.º | E | 0 | 0 | 0 | 0 | 25 | 15,28 | 100,00 | 0 | 0 | 5 | 16 | 4 |
| 11.º | F | 0 | 0 | 0 | 1 | 25 | 14,20 | 100,00 | 0 | 0 | 11 | 12 | 2 |
| 11.º | G | 0 | 0 | 0 | 1 | 26 | 14,73 | 100,00 | 0 | 0 | 8 | 18 | 0 |
| 11.º | H | 0 | 1 | 0 | 0 | 22 | 13,68 | 88,00 | 0 | 3 | 8 | 11 | 3 |
| 11.º | I | 1 | 1 | 0 | 0 | 26 | 13,43 | 92,86 | 0 | 2 | 14 | 11 | 1 |
| 11.º | J | 0 | 0 | 0 | 0 | 20 | 13,04 | 86,96 | 0 | 3 | 9 | 11 | 0 |
| 12.º | A | 0 | 0 | 0 | 0 | 28 | 14,86 | 100,00 | 0 | 0 | 7 | 20 | 1 |
| 12.º | B | 0 | 0 | 0 | 0 | 28 | 14,89 | 100,00 | 0 | 0 | 7 | 19 | 2 |
| 12.º | C | 0 | 3 | 0 | 2 | 28 | 16,04 | 100,00 | 0 | 0 | 4 | 18 | 6 |
| 12.º | D | 0 | 0 | 0 | 0 | 28 | 14,79 | 100,00 | 0 | 0 | 10 | 15 | 3 |
| 12.º | E | 0 | 3 | 0 | 1 | 18 | 15,50 | 100,00 | 0 | 0 | 2 | 13 | 3 |
| 12.º | F | 0 | 5 | 0 | 0 | 22 | 14,57 | 95,65 | 0 | 1 | 6 | 14 | 2 |
| 12.º | G | 0 | 4 | 0 | 2 | 22 | 14,30 | 95,65 | 0 | 1 | 8 | 11 | 3 |
| 12.º | H | 0 | 2 | 0 | 0 | 28 | 13,79 | 100,00 | 0 | 0 | 16 | 10 | 2 |
| 12.º | I | 0 | 2 | 0 | 0 | 27 | 14,90 | 93,10 | 0 | 2 | 4 | 19 | 4 |
| 12.º | J | 0 | 0 | 0 | 0 | 21 | 11,92 | 84,00 | 1 | 3 | 15 | 6 | 0 |

Psicologia B

| Ano | Turma | AM | MT | EF | TR | Total Positivas | Média | % Positivas | 1 - 7 | 8 - 9 | 10 - 13 | 14 - 17 | 18 - 20 |
|------|-------|----|----|----|----|-----------------|-------|-------------|-------|-------|---------|---------|---------|
| 12.º | F | 0 | 0 | 0 | 0 | 4 | 12,00 | 100,00 | 0 | 0 | 4 | 0 | 0 |
| 12.º | G | 0 | 4 | 0 | 2 | 22 | 14,78 | 95,65 | 0 | 1 | 7 | 9 | 6 |
| 12.º | I | 0 | 0 | 0 | 0 | 1 | 11,00 | 100,00 | 0 | 0 | 1 | 0 | 0 |

Química

| Ano | Turma | AM | MT | EF | TR | Total Positivas | Média | % Positivas | 1 - 7 | 8 - 9 | 10 - 13 | 14 - 17 | 18 - 20 |
|------|-------|----|----|----|----|-----------------|-------|-------------|-------|-------|---------|---------|---------|
| 12.º | D | 0 | 0 | 0 | 0 | 3 | 19,00 | 100,00 | 0 | 0 | 0 | 1 | 2 |
| 12.º | E | 0 | 2 | 0 | 1 | 9 | 16,56 | 100,00 | 0 | 0 | 2 | 2 | 5 |
| 12.º | F | 0 | 2 | 0 | 0 | 4 | 17,00 | 100,00 | 0 | 0 | 0 | 2 | 2 |
| 12.º | G | 0 | 2 | 0 | 1 | 4 | 16,00 | 100,00 | 0 | 0 | 1 | 2 | 1 |

Taxas de sucesso e médias por disciplina:

10.º ano

| Disciplina | Média | % Negativas | % Positivas | Taxa de Sucesso ≥ 85% * |
|------------------------------|-------|-------------|-------------|-------------------------|
| Biologia e Geologia | 13,52 | 3,79 | 96,21 | |
| Desenho A | 13,85 | 3,85 | 96,15 | |
| Economia A | 13,88 | 7,69 | 92,31 | |
| Educação Física | 16,04 | 1,51 | 98,49 | ✓ |
| Educação Moral e Religiosa | 15,17 | 0,00 | 100,00 | ✓ |
| Filosofia | 12,85 | 11,99 | 88,01 | ✓ |
| Física e Química A | 13,18 | 12,97 | 87,03 | |
| Geografia A | 14,42 | 3,85 | 96,15 | |
| Geometria Descritiva A | 12,72 | 18,92 | 81,08 | |
| História Cultura e das Artes | 14,54 | 0,00 | 100,00 | |
| Inglês | 15,49 | 3,80 | 96,20 | ✓ |
| Matemática A | 12,66 | 24,58 | 75,42 | |
| Português | 13,50 | 3,69 | 96,31 | |

11.º ano

| Disciplina | Média | % Negativas | % Positivas | Taxa de Sucesso ≥ 85% * |
|---------------------------------|-------|-------------|-------------|-------------------------|
| Biologia e Geologia | 13,87 | 7,09 | 92,91 | |
| Desenho A | 15,13 | 0,00 | 100,00 | |
| Economia A | 12,53 | 29,41 | 70,59 | |
| Educação Física | 16,89 | 0,00 | 100,00 | ✓ |
| EMR | 17,05 | 0,00 | 100,00 | ✓ |
| Filosofia | 14,04 | 2,79 | 97,21 | ✓ |
| Física e Química A | 13,68 | 8,33 | 91,67 | |
| Geografia A | 13,49 | 3,92 | 96,08 | |
| Geometria Descritiva A | 14,31 | 15,38 | 84,62 | |
| História da Cultura e das Artes | 16,40 | 0,00 | 100,00 | |
| Inglês | 15,71 | 2,38 | 97,62 | ✓ |
| Matemática A | 13,25 | 16,44 | 83,56 | |
| Português | 14,34 | 3,11 | 96,89 | |

12.º ano

| Disciplina | Média | % Negativas | % Positivas | Taxa de Sucesso ≥ 85% * |
|---------------------------|-------|-------------|-------------|-------------------------|
| Aplicações Informáticas B | 18,10 | 0,00 | 100,00 | ✓ |
| Biologia | 15,95 | 2,33 | 97,67 | ✓ |
| Desenho A | 14,76 | 0,00 | 100,00 | |
| Economia C | 15,42 | 0,00 | 100,00 | ✓ |
| Educação Física | 17,40 | 0,00 | 100,00 | ✓ |
| Física | 15,23 | 7,41 | 92,59 | ✓ |
| Inglês | 17,38 | 0,00 | 100,00 | ✓ |
| Matemática A | 13,92 | 15,32 | 84,68 | |
| Oficina de Artes | 15,55 | 0,00 | 100,00 | ✓ |
| Oficina Multimédia B | 16,94 | 0,00 | 100,00 | ✓ |
| Português | 14,55 | 3,10 | 96,90 | |
| Psicologia B | 14,25 | 3,57 | 96,43 | ✓ |
| Química | 16,90 | 0,00 | 100,00 | ✓ |

*Meta quantitativa para disciplinas sem exame nacional (Projeto Educativo do AEDS)

Insucesso e Qualidade do sucesso por disciplina:

10.º ano

| Disciplina | Insucesso (1-9 valores) | | Qualidade do Sucesso (14-20 valores) | |
|------------------------|-------------------------|-------|--------------------------------------|-------|
| | N.º alunos | % | N.º alunos | % |
| Biologia e Geologia | 5 | 3,82 | 70 | 53,44 |
| Desenho A | 1 | 3,85 | 14 | 53,85 |
| Economia A | 4 | 7,69 | 28 | 53,85 |
| Educação Física | 4 | 1,52 | 241 | 91,63 |
| EMR | 0 | 0,00 | 9 | 75,00 |
| Filosofia | 31 | 11,70 | 103 | 38,87 |
| Física e Química A | 24 | 13,11 | 89 | 48,63 |
| Geografia A | 2 | 3,85 | 33 | 63,46 |
| Geometria Descritiva A | 14 | 19,18 | 29 | 39,73 |
| História Cultura Artes | 0 | 0,00 | 22 | 66,67 |
| Inglês | 9 | 3,45 | 201 | 77,01 |
| Matemática A | 58 | 24,37 | 111 | 46,64 |
| Português | 10 | 3,72 | 140 | 52,04 |

11.º ano

| Disciplina | Insucesso (1-9 valores) | | Qualidade do Sucesso (14-20 valores) | |
|---------------------------------|-------------------------|-------|--------------------------------------|--------|
| | N.º alunos | % | N.º alunos | % |
| Biologia e Geologia | 9 | 7,09 | 76 | 59,84 |
| Desenho A | 0 | 0,00 | 12 | 75,00 |
| Economia A | 15 | 29,41 | 19 | 37,25 |
| Educação Física | 0 | 0,00 | 250 | 98,81 |
| EMR | 0 | 0,00 | 21 | 100,00 |
| Filosofia | 7 | 2,80 | 137 | 54,80 |
| Física e Química A | 14 | 7,82 | 96 | 53,63 |
| Geografia A | 2 | 3,92 | 26 | 50,98 |
| Geometria Descritiva A | 10 | 15,63 | 38 | 59,38 |
| História da Cultura e das Artes | 0 | 0,00 | 24 | 96,00 |
| Inglês | 6 | 2,39 | 207 | 82,47 |
| Matemática A | 37 | 16,52 | 107 | 47,77 |
| Português | 8 | 3,13 | 163 | 63,67 |

12.º ano

| Disciplina | Insucesso (1-9 valores) | | Qualidade do Sucesso (14-20 valores) | |
|---------------------------|-------------------------|-------|--------------------------------------|--------|
| | N.º alunos | % | N.º alunos | % |
| Aplicações Informáticas B | 0 | 0,00 | 168 | 99,41 |
| Biologia | 2 | 2,33 | 70 | 81,40 |
| Desenho A | 0 | 0,00 | 13 | 76,47 |
| Economia C | 0 | 0,00 | 49 | 85,96 |
| Educação Física | 0 | 0,00 | 260 | 99,62 |
| Física | 6 | 7,79 | 53 | 68,83 |
| Matemática A | 36 | 15,32 | 129 | 54,89 |
| Inglês | 0 | 0,00 | 25 | 96,15 |
| Oficina de Artes | 0 | 0,00 | 18 | 81,82 |
| Oficina Multimédia B | 0 | 0,00 | 16 | 100,00 |
| Português | 8 | 3,10 | 171 | 66,28 |
| Psicologia B | 1 | 3,57 | 15 | 53,57 |
| Química | 0 | 0,00 | 17 | 85,00 |

Indicadores estatísticos por turma:

Média, moda, desvio padrão, mínima e máxima (expressa em valores)

10.º ano

| | A | B | C | D | E | F | G | H | I | J | Global |
|---------------|-------|-------|-------|-------|-------|-------|-------|-------|-------|-------|--------|
| Média | 13,71 | 14,68 | 14,52 | 13,20 | 14,17 | 14,83 | 13,98 | 13,36 | 14,09 | 13,14 | 13,97 |
| Moda | 12,00 | 17,00 | 17,00 | 15,00 | 16,00 | 17,00 | 14,00 | 16,00 | 16,00 | 13,00 | 16,00 |
| Desvio padrão | 3,23 | 3,28 | 2,98 | 2,89 | 2,81 | 2,59 | 2,77 | 3,27 | 2,92 | 2,91 | 3,02 |
| Mínima | 6,00 | 7,00 | 7,00 | 6,00 | 6,00 | 7,00 | 6,00 | 6,00 | 5,00 | 6,00 | 5,00 |
| Máxima | 19,00 | 20,00 | 20,00 | 19,00 | 19,00 | 19,00 | 19,00 | 19,00 | 19,00 | 19,00 | 20,00 |

11.º ano

| | A | B | C | D | E | F | G | H | I | J | Global |
|---------------|-------|-------|-------|-------|-------|-------|-------|-------|-------|-------|--------|
| Média | 15,44 | 13,68 | 15,12 | 15,08 | 15,02 | 14,65 | 15,10 | 13,74 | 13,60 | 15,18 | 14,65 |
| Moda | 17,00 | 16,00 | 17,00 | 17,00 | 17,00 | 17,00 | 18,00 | 17,00 | 16,00 | 17,00 | 17,00 |
| Desvio padrão | 2,83 | 2,82 | 2,33 | 3,06 | 2,59 | 2,95 | 2,90 | 3,43 | 3,41 | 2,56 | 2,98 |
| Mínima | 6,00 | 7,00 | 9,00 | 7,00 | 7,00 | 6,00 | 6,00 | 6,00 | 5,00 | 8,00 | 5,00 |
| Máxima | 20,00 | 19,00 | 19,00 | 19,00 | 20,00 | 19,00 | 19,00 | 19,00 | 20,00 | 20,00 | 20,00 |

12.º ano

| | A | B | C | D | E | F | G | H | I | J | Global |
|---------------|-------|-------|-------|-------|-------|-------|-------|-------|-------|-------|--------|
| Média | 15,72 | 16,18 | 16,66 | 16,89 | 15,44 | 15,44 | 15,18 | 15,27 | 15,87 | 15,48 | 15,84 |
| Moda | 18,00 | 17,00 | 18,00 | 19,00 | 17,00 | 17,00 | 17,00 | 17,00 | 17,00 | 18,00 | 18,00 |
| Desvio padrão | 2,80 | 2,85 | 2,33 | 2,49 | 3,09 | 3,42 | 2,97 | 2,95 | 2,52 | 2,82 | 2,86 |
| Mínima | 8,00 | 8,00 | 9,00 | 9,00 | 7,00 | 7,00 | 7,00 | 8,00 | 8,00 | 6,00 | 6,00 |
| Máxima | 20,00 | 20,00 | 20,00 | 20,00 | 20,00 | 20,00 | 19,00 | 20,00 | 19,00 | 20,00 | 20,00 |

Médias por turma e avaliação do comportamento:

10.º ano

| Turmas | A | B | C | D | E | F | G | H | I | J | Global Ano |
|---------------|-------|-------|-------|-------|-------|-------|-------|-------|-------|-------|------------|
| Média | 13,71 | 14,68 | 14,52 | 13,20 | 14,17 | 14,83 | 13,98 | 13,36 | 14,09 | 13,14 | 13,97 |
| Comportamento | S | B | S | S | S | B | B | NS | S | B | S |

11.º ano

| Turmas | A | B | C | D | E | F | G | H | I | J | Global Ano |
|---------------|-------|-------|-------|-------|-------|-------|-------|-------|-------|-------|------------|
| Média | 15,44 | 13,68 | 15,12 | 15,08 | 15,02 | 14,65 | 15,10 | 13,74 | 13,60 | 15,18 | 14,65 |
| Comportamento | S | S | B | B | B | S | B | B | S | B | B |

12.º ano

| Turmas | A | B | C | D | E | F | G | H | I | J | Global Ano |
|---------------|-------|-------|-------|-------|-------|-------|-------|-------|-------|-------|------------|
| Média | 15,72 | 16,18 | 16,66 | 16,89 | 15,44 | 15,44 | 15,18 | 15,27 | 15,87 | 15,48 | 15,84 |
| Comportamento | B | B | B | MB | B | B | B | S | S | B | B |

NS – Não Satisfatório / S – Satisfatório / B – Bom / MB – Muito Bom

Distribuição das negativas por turma:

10.º ano

| TURMA | 0 negativas | | 1 negativa | | 2 negativas | | 3 negativas | | 4 negativas | | 5 negativas | | Mais de 5 negativas | | N.º alunos |
|--------|-------------|-----|------------|----|-------------|----|-------------|----|-------------|----|-------------|----|---------------------|----|------------|
| | % | Nº | % | Nº | % | Nº | % | Nº | % | Nº | % | Nº | % | Nº | |
| A | 69,23 | 18 | 11,54 | 3 | 7,69 | 2 | 3,85 | 1 | 3,85 | 1 | 3,85 | 1 | | | 26 |
| B | 77,78 | 21 | 3,70 | 1 | 3,70 | 1 | 7,41 | 2 | 7,41 | 2 | | | | | 27 |
| C | 77,78 | 21 | 3,70 | 1 | 14,81 | 4 | | | 3,70 | 1 | | | | | 27 |
| D | 51,72 | 15 | 27,59 | 8 | 10,34 | 3 | 6,90 | 2 | 3,45 | 1 | | | | | 29 |
| E | 71,43 | 20 | 14,29 | 4 | 7,14 | 2 | 3,57 | 1 | 3,57 | 1 | | | | | 28 |
| F | 82,14 | 23 | 14,29 | 4 | | | | | 3,57 | 1 | | | | | 28 |
| G | 78,57 | 22 | 10,71 | 3 | 3,57 | 1 | 7,14 | 2 | | | | | | | 28 |
| H | 57,14 | 16 | 7,14 | 2 | 17,86 | 5 | 14,29 | 4 | 3,57 | 1 | | | | | 28 |
| I | 75,00 | 21 | 10,71 | 3 | 7,14 | 2 | 7,14 | 2 | | | | | | | 28 |
| J | 67,86 | 19 | 10,71 | 3 | 7,14 | 2 | 10,71 | 3 | 3,57 | 1 | | | | | 28 |
| Global | 70,76 | 196 | 11,55 | 32 | 7,94 | 22 | 6,14 | 17 | 3,25 | 9 | 0,36 | 1 | | | 277 |

11.º ano

| TURMA | 0 negativas | | 1 negativa | | 2 negativas | | 3 negativas | | 4 negativas | | 5 negativas | | Mais de 5 negativas | | N.º alunos |
|--------|-------------|-----|------------|----|-------------|----|-------------|----|-------------|----|-------------|----|---------------------|----|------------|
| | % | Nº | % | Nº | % | Nº | % | Nº | % | Nº | % | Nº | % | Nº | |
| A | 77,78 | 21 | 18,52 | 5 | 3,70 | 1 | | | | | | | | | 27 |
| B | 71,43 | 20 | 17,86 | 5 | 7,14 | 2 | 3,57 | 1 | | | | | | | 28 |
| C | 96,30 | 26 | 3,70 | 1 | | | | | | | | | | | 27 |
| D | 67,86 | 19 | 21,43 | 6 | 7,14 | 2 | | | 3,57 | 1 | | | | | 28 |
| E | 88,00 | 22 | 12,00 | 3 | | | | | | | | | | | 25 |
| F | 73,08 | 19 | 19,23 | 5 | 3,85 | 1 | 3,85 | 1 | | | | | | | 26 |
| G | 80,77 | 21 | 3,85 | 1 | 7,69 | 2 | 7,69 | 2 | | | | | | | 26 |
| H | 52,00 | 13 | 24,00 | 6 | 12,00 | 3 | | | 12,00 | 3 | | | | | 25 |
| I | 57,14 | 16 | 17,86 | 5 | 10,71 | 3 | 14,29 | 4 | | | | | | | 28 |
| J | 88,46 | 23 | 7,69 | 2 | 3,85 | 1 | | | | | | | | | 26 |
| Global | 75,19 | 200 | 14,66 | 39 | 5,64 | 15 | 3,01 | 8 | 1,50 | 4 | | | | | 266 |

12.º ano

| TURMA | 0 negativas | | 1 negativa | | 2 negativas | | 3 negativas | | 4 negativas | | 5 negativas | | Mais de 5 negativas | | N.º alunos |
|--------|-------------|-----|------------|----|-------------|----|-------------|----|-------------|----|-------------|----|---------------------|----|------------|
| | % | Nº | % | Nº | % | Nº | % | Nº | % | Nº | % | Nº | % | Nº | |
| A | 85,71 | 24 | 7,14 | 2 | 7,14 | 2 | | | | | | | | | 28 |
| B | 82,14 | 23 | 17,86 | 5 | | | | | | | | | | | 28 |
| C | 92,86 | 26 | 7,14 | 2 | | | | | | | | | | | 28 |
| D | 96,43 | 27 | 3,57 | 1 | | | | | | | | | | | 28 |
| E | 71,43 | 15 | 28,57 | 6 | | | | | | | | | | | 21 |
| F | 72,00 | 18 | 16,00 | 4 | 8,00 | 2 | 4,00 | 1 | | | | | | | 25 |
| G | 78,26 | 18 | 17,39 | 4 | 4,35 | 1 | | | | | | | | | 23 |
| H | 71,43 | 20 | 28,57 | 8 | | | | | | | | | | | 28 |
| I | 89,66 | 26 | 6,90 | 2 | 3,45 | 1 | | | | | | | | | 29 |
| J | 86,21 | 25 | 13,79 | 4 | | | | | | | | | | | 29 |
| Global | 83,15 | 222 | 14,23 | 38 | 2,25 | 6 | 0,37 | 1 | | | | | | | 267 |

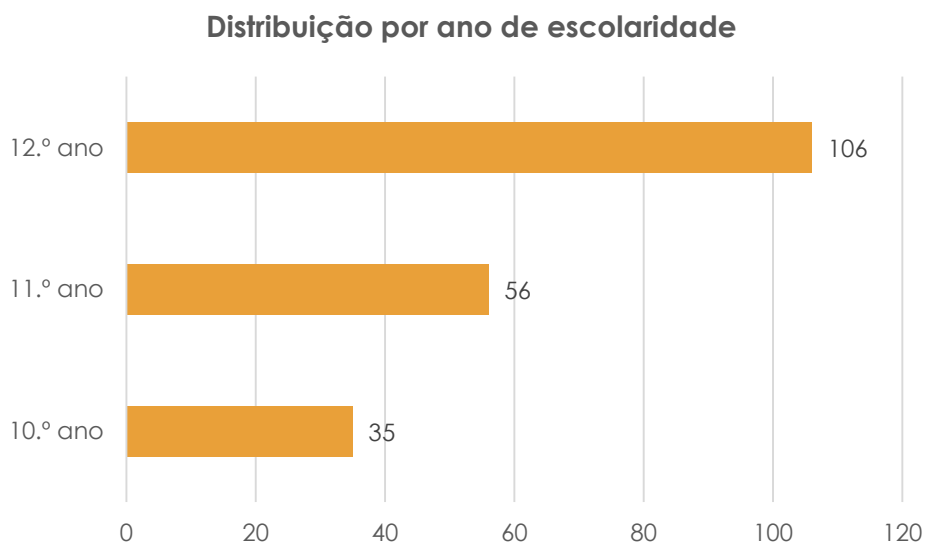
Alunos com média $\geq 16,5$ valores (apenas alunos a frequentar todas as disciplinas):

10.º ano

Distribuição por turma

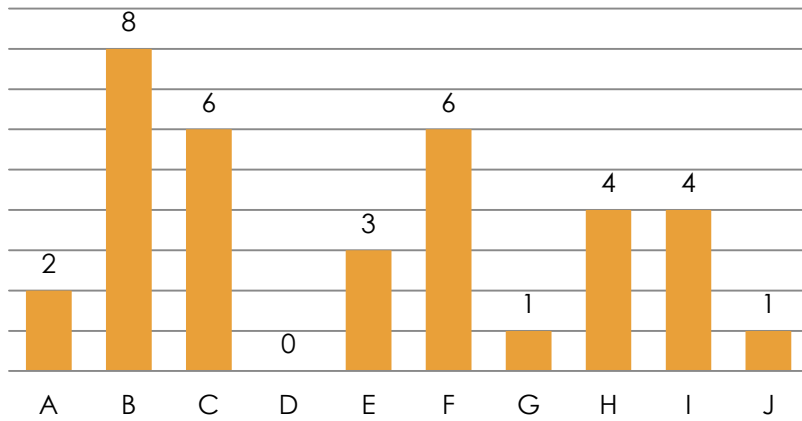

11.º ano

Distribuição por turma

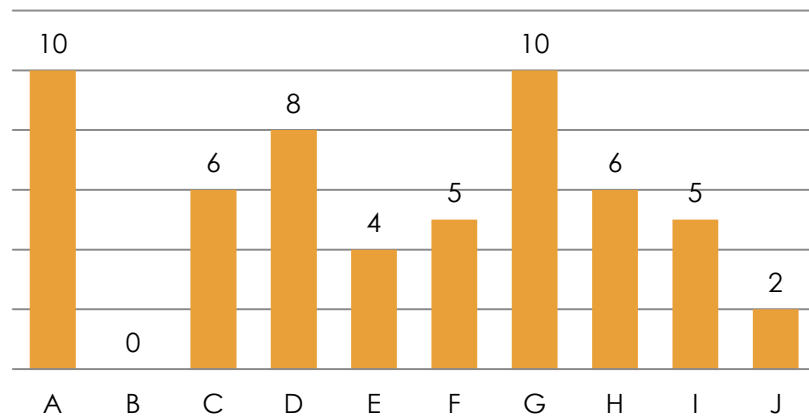

12.º ano

Distribuição por turma

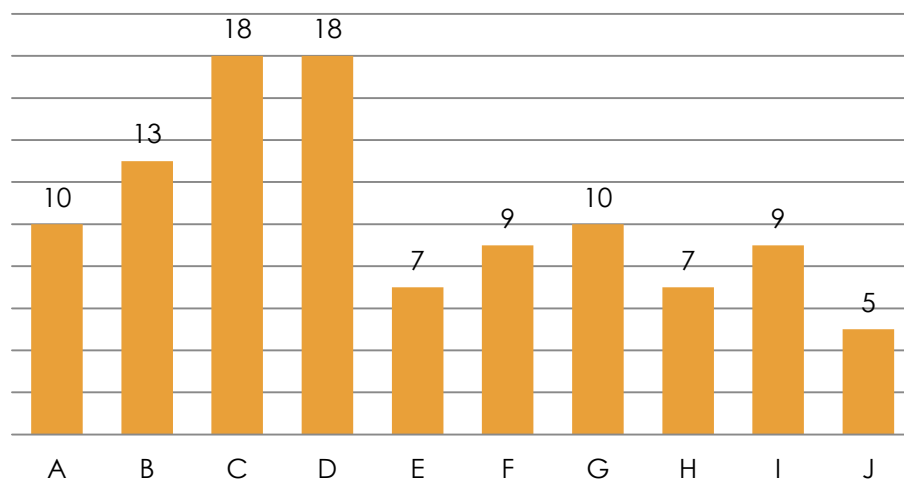

Conclusão

Este ano letivo, 810¹ alunos frequentam as 30 turmas dos cursos científico-humanísticos, 277 no 10.º ano, 266 no 11.º ano e 267 alunos no 12.º ano. O número de alunos varia entre os 21 e os 29 alunos por turma. E estão distribuídos por 10 turmas em cada ano, 7 do curso de ciências e tecnologias, 2 do curso de ciências socioeconómicas e 1 do curso de artes visuais.

As taxas de sucesso alcançadas neste período foram de 91,21%, 94,01% e 95,98%, no 10.º, 11.º e 12.º ano, respetivamente. Quando comparadas com o 1.º período do ano letivo transato, verifica-se que os resultados não foram discrepantes.²

As taxas de sucesso por disciplina³ foram bastante semelhantes ao ano letivo transato, nos três anos de escolaridade, com exceção no 10.º ano nas disciplinas de Geometria Descritiva A e de História da Cultura e das Artes que tiveram melhorias significativas. A primeira passou de 65,28% de classificações positivas para 81,08% e a última de 50% para 100%. No 11.º ano, na disciplina de Economia A a taxa desceu de 94,44% para 70,59% e na disciplina de Geometria Descritiva A melhorou de 64,71% para 84,62%.

¹ v. página 5

² v. páginas 6 e 7

³ v. páginas 8 e 9

Este período, 52,86% das disciplinas/turmas⁴ apresentou uma taxa de 100% de classificações positivas. A percentagem no 10.º ano foi de 36,84%, no 11.º ano de 56,76% e no 12.º ano de 68,34%.

As disciplinas com exame nacional apresentaram taxas de sucesso acima dos 75%, com exceção da disciplina de Economia A no 11.º ano, com uma taxa de 70,59%. A meta quantitativa estipulada no Projeto Educativo do Agrupamento para as disciplinas sem exame nacional, taxa de sucesso igual ou superior a 85% de classificações positivas, foi atingida em todas as disciplinas nos três anos de escolaridade.⁵

No presente ano letivo, as médias por disciplina foram superiores a 12,5 valores, em todos os anos e disciplinas.

Quanto à qualidade do sucesso⁶, classificações entre 14 e 20 valores, verificou-se que no 10.º ano a percentagem variou entre 38,87% a Filosofia e 91,63% a Educação Física. No 11.º ano, Economia A apresentou a taxa mais baixa, 37,25% e Educação Moral e Religiosa a mais alta, 100%. No 12.º ano, Psicologia B obteve a percentagem mais baixa e Oficina Multimédia B a mais alta, 53,57% e 100%, respetivamente.

Relativamente às médias globais por ano de escolaridade⁷, o 10.º ano obteve a média global mais baixa, 13,97 valores, e o 12.º ano a mais elevada, 15,84 valores. As classificações variaram entre 5 valores, nota mínima, e 20 valores, nota máxima. A moda situou-se no 10.º ano nos 16 valores, no 11.º ano nos 17 valores e no 12.º ano nos 18 valores.

No 10.º ano, a turma F obteve a média mais elevada, 14,83 valores com um comportamento avaliado pelo conselho de turma com "Bom". No 11.º ano, a turma com a média mais elevada foi a turma A com 15,44 valores e com comportamento "Satisfatório". No 12.º ano, a turma D obteve a média mais elevada, 16,89 valores e foi avaliada com "Muito Bom".⁸

No que se refere a classificações inferiores a dez valores⁹, 70,76% dos alunos do 10.º ano (196 alunos) não apresentou qualquer negativa, taxa que subiu para 75,19% e 83,15% nos 11.º e 12.º anos, 200 e 222 alunos, respetivamente. No 10.º ano, 27 alunos tiveram três ou mais negativas e no 11.º ano 12

⁴ v. páginas 9 a 21

⁵ v. páginas 22 e 23

⁶ v. páginas 23 e 24

⁷ v. página 25

⁸ v. página 26

⁹ v. páginas 27 e 28

alunos. No 12.º ano, 38 alunos tiveram uma classificação negativa, 6 tiveram duas classificações negativas e 1 aluno teve três.

A taxa de alunos que alcançou uma média igual ou superior a 16,5 valores e frequentou todas as disciplinas¹⁰ foi no 10.º ano de 12,63%, no 11.º ano de 21,05% e no 12.º ano de 39,70%. A turma 10.º B apresentou 8 alunos com estas médias. No 11.º ano, destacaram-se as turmas A e G com 10 alunos e no 12.º ano as turmas C e D com 18 alunos.

Parabéns a todos pelos resultados!

¹⁰ v. páginas 28 a 30