

2019/20

Resultados da Avaliação Interna
Cursos Científico-humanísticos
3.º Período

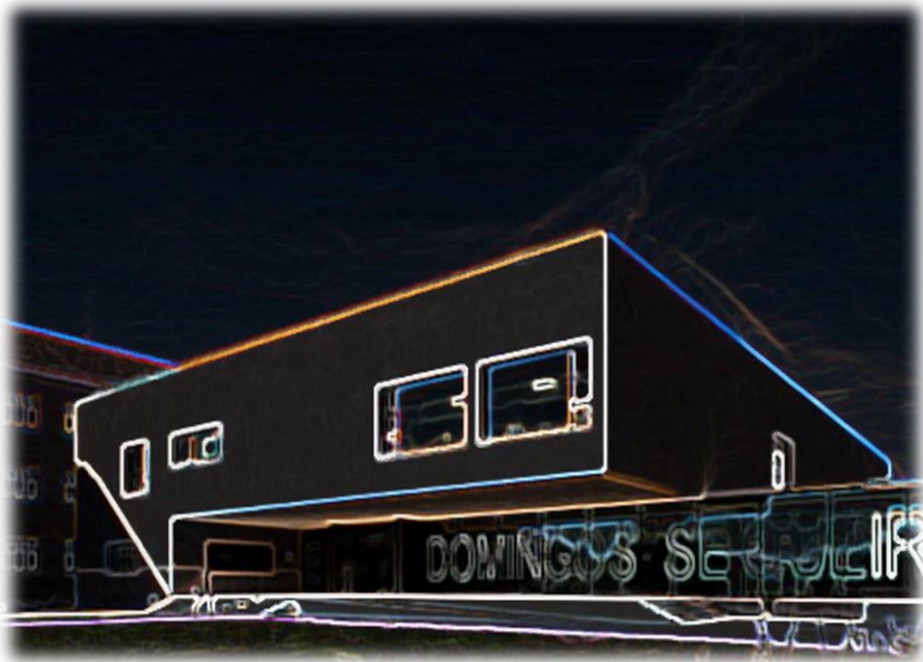

Escola Secundária de Domingos

Sequeira

2019/20

Índice

Introdução	3
População escolar da ESDS:	4
<i>Distribuição de alunos por ano de escolaridade/ turma/ sexo</i>	4
<i>Distribuição de alunos por ano de escolaridade e curso</i>	4
Classificações Globais dos anos letivos 2009 a 2020 (3.º Período):	5
10.º ano	5
11.º ano	6
12.º ano	6
Taxas de sucesso por disciplina dos anos letivos 2009 a 2020 (3.º Período):	7
10.º ano	7
11.º ano	7
12.º ano	8
Resultados por disciplina e turma – 2019/20	8
<i>Aplicações Informáticas B</i>	8
<i>Biologia</i>	8
<i>Biologia e Geologia</i>	9
<i>Desenho</i>	9
<i>Economia A</i>	9
<i>Economia C</i>	9
<i>Educação Física</i>	10
<i>Educação Moral Religiosa Católica</i>	10
<i>Filosofia</i>	11
<i>Física</i>	11
<i>Física e Química A</i>	12
<i>Geografia A</i>	12
<i>Geografia C</i>	12
<i>Geometria Descritiva A</i>	12
<i>Inglês (bienal)</i>	13
<i>Matemática A</i>	13
<i>Matemática B</i>	14
<i>Oficina de Artes</i>	14
<i>Oficina Multimédia B</i>	14
<i>Português</i>	15

<i>Psicologia B</i>	15
Taxas de sucesso e médias por disciplina:	16
10.º ano	16
11.º ano	16
12.º ano	17
Insucesso e Qualidade do sucesso por disciplina:	17
10.º ano	17
11.º ano	18
12.º ano	18
Indicadores estatísticos por turma:	19
<i>Média, moda, desvio padrão, mínima e máxima (expressa em valores)</i>	19
10.º ano	19
11.º ano	19
12.º ano	19
Médias por turma e avaliação do comportamento:	20
10.º ano	20
11.º ano	20
12.º ano	20
Distribuição das negativas por turma:	20
10.º ano	20
11.º ano	21
12.º ano	21
Transição / retenção/ situação pendente:	22
10.º ano	22
Taxa de retenção por turma	22
Evolução das taxas de retenção	22
11.º e 12.º anos	22
Taxas de retenção provisórias – 11.º ano	23
Evolução das taxas de retenção – 11.º ano	23
Taxas de retenção provisórias – 12.º ano	23
Evolução das taxas de retenção – 12.º ano	24
Alunos com média $\geq 16,5$ valores (apenas alunos a frequentar todas as disciplinas):	24
10.º ano	24
11.º ano	25
12.º ano	25
Conclusões	26

Introdução

O final de um ano letivo é, sem dúvida, um importante marco na vida escolar. Os resultados escolares representam o produto mais objetivo do trabalho desenvolvido por professores e alunos ao longo de um ano letivo.

Em resposta à pandemia da doença COVID-19, todo o 3.º Período funcionou na modalidade de ensino a distância, com exceção dos 11.º e 12.º anos que regressaram ao regime presencial a partir de 18 de maio nas disciplinas com oferta de exame nacional.

Este trabalho, elaborado à semelhança dos períodos/ anos letivos anteriores, incidiu sobre os resultados escolares do 3.º período, das 30 turmas dos cursos científico-humanísticos, 10.º, 11.º e 12.º anos. Foi também feito um levantamento dos resultados globais de cada ano de escolaridade, 3.º período, respeitantes aos dez anos letivos anteriores (2009 - 2019), bem como das taxas de sucesso de cada disciplina e das taxas de transição e de conclusão, respeitantes ao mesmo período. Não foi possível ter acesso às taxas de transição, 11.º ano, e de conclusão, 12.º ano, referentes aos primeiros anos.

Neste momento, ainda não é possível calcular as taxas finais de transição e de conclusão para o ano letivo 2019/20, uma vez que para alguns alunos a sua transição e conclusão estão dependentes de aprovação em exames nacionais e ou provas de equivalência à frequência, consoante as disciplinas. Este ano, como medida excecional e temporária, foi estabelecida a não obrigatoriedade de realização de exames nacionais para conclusão do ensino secundário. Os alunos realizam os exames apenas para aprovação de uma disciplina ou como prova de ingresso.

Para a média da turma não foi considerada a disciplina de educação moral religiosa católica nem as disciplinas frequentadas pelos alunos do ensino articulado de música, dado o número reduzido de alunos que as frequenta.

A média das disciplinas incluiu as classificações obtidas pelos alunos com currículo específico individual quando estes frequentaram com a turma um ou mais tempos semanais das disciplinas do plano curricular dos cursos científico-humanísticos.

O maior volume de dados foi recolhido do programa de gestão de alunos, *Inovar alunos*, e das atas dos conselhos de turma de avaliação foram extraídas informações relativas à avaliação qualitativa do comportamento de cada turma.

O principal objetivo deste trabalho é apresentar e disponibilizar os dados à comunidade escolar para que nas várias estruturas competentes haja lugar a uma análise e reflexão sobre os resultados obtidos e as práticas pedagógicas desenvolvidas, na procura incessante de melhores resultados.

A Direção

AEDS, 15 de julho de 2020

População escolar da ESDS:

Distribuição de alunos por ano de escolaridade/ turma/ sexo

Turmas - 10.º ano	A	B	C	D	E	F	G	H	I	J	Global Ano
Masculino	23	21	12	10	12	12	9	18	18	12	147
Feminino	6	7	16	18	16	16	19	10	10	18	136
Total de alunos	29	28	28	28	28	28	28	28	28	30	283

Turmas - 11.º ano	A	B	C	D	E	F	G	H	I	J	Global Ano
Masculino	23	12	12	13	15	15	13	13	17	9	142
Feminino	6	19	19	17	12	11	15	16	13	14	142
Total de alunos	29	31	31	30	27	26	28	29	30	23	284

Turmas - 12.º ano	A	B	C	D	E	F	G	H	I	J	Global Ano
Masculino	25	12	8	20	16	5	19	12	12	4	133
Feminino	6	15	16	10	11	21	11	16	16	19	141
Total de alunos	31	27	24	30	27	26	30	28	28	23	274

Distribuição de alunos por ano de escolaridade e curso

Cursos	N.º Turmas (total)	10.º ano		11.º ano		12.º ano		Total de alunos
		N.º Turmas	N.º alunos	N.º Turmas	N.º alunos	N.º Turmas	N.º alunos	
Ciências e Tecnologias	21	7	197	7	202	7	195	594
Ciências Socioeconómicas	6	2	56	2	59	2	56	171
Artes Visuais	3	1	30	1	23	1	23	76
Total	30	10	283	10	284	10	274	841

Percentagem de alunos por ano de escolaridade

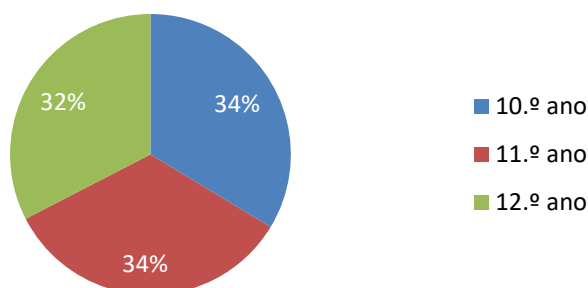

Distribuição de alunos por cursos

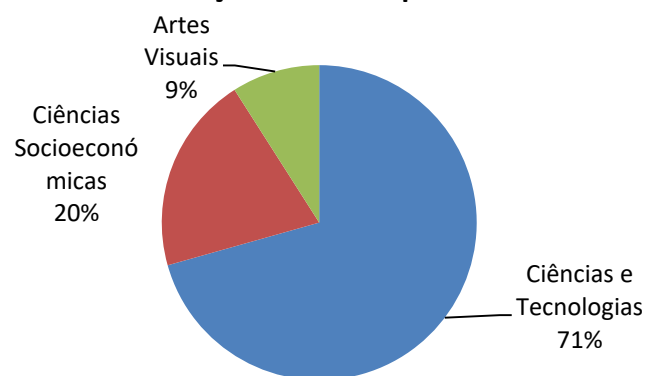

Classificações Globais dos anos letivos 2009 a 2020 (3.º Período):

10.º ano

Ano Letivo	1 a 7	8 a 9	10 a 13	14 a 17	18 a 20	% Negativas	% Positivas
2009-10	0,92	5,46	40,17	44,71	8,74	6,38	93,62
2010-11	2,22	6,29	37,47	44,54	9,48	8,51	91,49
2011-12	1,47	6,18	38,4	44,30	9,60	7,65	92,35
2012-13	0,82	3,86	33,49	48,77	13,07	4,68	95,32
2013-14	1,41	5,63	34,88	48,83	9,26	7,04	92,96
2014-15	2,13	6,22	35,46	45,46	10,73	8,35	91,65
2015-16	6,34	9,42	36,57	38,81	8,86	15,76	84,24
2016-17	2,10	5,56	34,43	44,81	13,10	7,65	92,35
2017-18	4,13	5,27	30,10	47,31	13,18	9,40	90,60
2018-19	1,83	4,88	31,49	48,32	13,48	6,71	93,29
2019-20	1,29	4,11	31,10	43,93	19,56	5,40	94,60

11.º ano

Ano Letivo	1 a 7	8 a 9	10 a 13	14 a 17	18 a 20	% Negativas	% Positivas
2009-10	1,42	5,12	38,18	45,64	9,63	6,54	93,46
2010-11	1,24	5,41	34,20	46,91	12,25	6,64	93,36
2011-12	1,95	6,48	36,50	44,58	10,49	8,42	91,58
2012-13	1,67	6,01	40,05	40,56	11,72	7,68	92,32
2013-14	2,12	6,10	35,43	44,32	12,04	8,22	91,78
2014-15	2,96	7,20	38,12	42,98	8,74	10,16	89,84
2015-16	0,46	3,38	31,24	49,54	15,39	3,84	96,16
2016-17	0,93	3,16	31,42	50,50	13,99	4,09	95,91
2017-18	1,37	3,64	29,81	45,11	20,08	5,01	94,99
2018-19	0,39	2,66	27,01	52,08	17,86	3,05	96,95
2019-20	0,85	1,76	24,77	52,80	19,82	2,61	97,39

12.º ano

Ano Letivo	1 a 7	8 a 9	10 a 13	14 a 17	18 a 20	% Negativas	% Positivas
2009-10	0,22	1,97	25,86	50,19	21,76	2,19	97,81
2010-11	0,00	1,59	22,60	55,81	20,00	1,59	98,41
2011-12	0,71	2,39	29,61	47,96	19,33	3,10	96,90
2012-13	0,58	1,50	23,42	54,24	20,27	2,08	97,92
2013-14	0,82	2,46	25,88	43,70	27,14	3,28	96,72
2014-15	0,90	2,99	23,92	50,22	21,97	3,89	96,11
2015-16	1,21	1,21	23,07	51,26	23,26	2,42	97,58
2016-17	0,47	1,18	22,26	46,32	29,78	1,65	98,35
2017-18	0,37	3,24	18,61	49,54	28,24	3,61	96,39
2018-19	0,32	0,88	18,52	46,27	34,00	1,20	98,80
2019-20	0,00	0,77	15,66	51,19	32,39	0,77	99,23

Taxas de sucesso por disciplina dos anos letivos 2009 a 2020 (3.º Período):

10.º ano

Disciplina	2009/10	2010/11	2011/12	2012/13	2013/14	2014/15	2015/16	2016/17	2017/18	2018/19	2019/20
BLG	95,65	95,40	98,44	99,42	94,03	97,53	79,74	88,34	87,34	95,12	92,86
Desenho A	100,00	96,55	87,50	96,15	100,00	93,10	100,00	96,15	100,00	88,46	100,00
Economia A	100,00	98,18	100,00	94,55	100,00	94,64	96,08	96,43	96,43	96,43	91,07
Educação Física	100,00	99,64	100,00	100,00	100,00	99,63	100,00	100,00	100,00	100,00	100,00
EMR	100,00	100,00	100,00	100,00	100,00	100,00	100,00	100,00	100,00	100,00	100,00
Filosofia	94,47	93,80	92,67	94,22	95,36	93,43	76,56	92,00	91,94	91,51	89,59
FQA	91,98	91,89	89,20	93,91	80,65	84,29	64,97	86,46	79,14	86,08	90,00
Geografia A	100,00	93,02	95,65	100,00	100,00	100,00	100,00	98,21	94,64	100,00	100,00
GDA	84,91	65,79	73,81	90,20	97,83	68,42	65,38	82,35	69,81	77,78	94,37
Inglês	94,06	89,96	90,33	97,11	95,40	93,48	93,00	95,52	96,32	95,24	97,03
Matemática A	83,68	74,49	76,98	87,30	79,34	82,26	79,22	85,02	82,79	89,88	93,09
Matemática B	57,14	90,00	70,83	64,00	69,57	57,14	43,48	56,52	53,85	51,85	58,33
Português	96,76	97,46	100,00	98,91	98,74	96,70	90,00	97,45	91,58	97,86	97,10

11.º ano

Disciplina	2009/10	2010/11	2011/12	2012/13	2013/14	2014/15	2015/16	2016/17	2017/18	2018/19	2019/20
BLG	97,02	98,59	96,93	96,69	94,64	91,41	98,66	95,69	97,18	97,18	98,08
Desenho A	97,44	100,00	100,00	100,00	100,00	95,83	100,00	100,00	100,00	100,00	95,65
Economia A	97,92	96,30	90,70	100,00	94,44	96,30	98,04	100,00	96,30	96,15	100,00
Educação Física	100,00	100,00	100,00	99,64	100,00	100,00	100,00	100,00	100,00	100,00	100,00
EMRC	100,00	N/E	100,00	100,00	100,00	100,00	N/E	100,00	100,00	100,00	N/E
Filosofia	95,41	94,42	91,87	90,81	94,68	85,96	95,63	95,36	95,12	91,87	96,63
FQA	84,69	89,39	77,96	75,89	84,16	78,44	89,53	94,63	94,92	94,38	95,08
Geografia A	100,00	96,43	95,12	100,00	96,55	96,43	96,43	100,00	100,00	100,00	100,00
GDA	76,00	97,92	83,87	94,44	80,43	71,74	84,09	93,10	94,87	97,44	89,47
História B	96,01	98,58	98,33	96,03	96,28	93,51	98,78	98,99	97,94	99,60	N/E
Inglês	82,98	77,39	76,58	86,15	81,54	85,92	94,32	86,19	80,35	94,14	98,87
Matemática A	73,68	90,91	66,67	53,33	73,91	57,69	76,19	88,24	86,67	85,00	93,42
Matemática B	97,50	92,27	97,64	96,81	93,70	96,49	98,80	98,48	97,17	99,61	88,24
Português	97,02	98,59	96,93	96,69	94,64	91,41	98,66	95,69	97,18	97,18	99,25

12.º ano

Disciplina	2009/10	2010/11	2011/12	2012/13	2013/14	2014/15	2015/16	2016/17	2017/18	2018/19	2019/20
Aplicações Inf. B	N/E	100,00	100,00	100,00	100,00	100,00	100,00	100,00	100,00	100,00	100,00
Biologia	100,00	100,00	100,00	100,00	100,00	100,00	100,00	100,00	100,00	100,00	100,00
Desenho A	100,00	100,00	92,31	100,00	100,00	100,00	100,00	100,00	100,00	100,00	100,00
Economia C	95,45	100,00	N/E	100,00	100,00	100,00	100,00	100,00	100,00	100,00	100,00
Educação Física	100,00	100,00	100,00	100,00	99,62	100,00	100,00	100,00	100,00	100,00	100,00
EMR	N/E	100,00	N/E	100,00	100,00	100,00	N/E	N/E	100,00	100,00	N/E
Física	92,31	100,00	95,35	95,35	100,00	97,78	97,62	100,00	100,00	98,68	100,00
Geografia C	100,00	100,00	92,00	100,00	100,00	100,00	100,00	100,00	100,00	100,00	100,00
Matemática A	90,15	91,88	86,74	89,47	87,14	84,40	88,72	94,12	82,42	94,44	95,95
Oficina de Artes	100,00	100,00	100,00	100,00	89,47	100,00	100,00	100,00	100,00	100,00	100,00
Oficina Mult. B	100,00	100,00	100,00	100,00	100,00	100,00	100,00	100,00	100,00	100,00	100,00
Português	99,02	98,13	98,27	99,59	96,63	97,37	99,10	98,02	96,55	99,19	99,60
Psicologia B	100,00	100,00	97,30	100,00	100,00	100,00	100,00	96,36	100,00	100,00	100,00
Química	98,11	95,24	100,00	100,00	98,00	93,75	100,00	100,00	N/E	100,00	N/E
Sociologia	97,50	100,00	100,00	N/E	100,00	96,43	100,00	100,00	100,00	100,00	N/E

Nota: N/E – Não existente

Resultados por disciplina e turma - 2019/20

Aplicações Informáticas B

Ano	Turma	AM	MT	EF	TR	Total Positivas	Média	% Positivas	1 - 7	8 - 9	10 - 13	14 - 17	18 - 20
12.º	A	0	0	0	1	30	18,50	100,00	0	0	0	5	25
12.º	B	1	1	0	0	23	18,78	100,00	0	0	0	2	21
12.º	D	0	0	0	0	26	19,12	100,00	0	0	0	3	23
12.º	E	1	0	0	0	23	18,78	100,00	0	0	0	2	21
12.º	G	0	0	0	0	28	18,61	100,00	0	0	0	3	25

Biologia

Ano	Turma	AM	MT	EF	TR	Total Positivas	Média	% Positivas	1 - 7	8 - 9	10 - 13	14 - 17	18 - 20
12.º	B	1	1	0	0	21	15,90	100,00	0	0	3	15	3
12.º	C	1	0	0	0	17	16,53	100,00	0	0	2	9	6
12.º	E	1	0	0	0	24	16,25	100,00	0	0	5	10	9
12.º	F	0	0	0	0	20	16,60	100,00	0	0	1	13	6
12.º	G	0	0	0	0	28	16,39	100,00	0	0	4	14	10

Biologia e Geologia

Ano	Turma	AM	MT	EF	TR	Total Positivas	Média	% Positivas	1 - 7	8 - 9	10 - 13	14 - 17	18 - 20
10.º	C	0	1	0	0	28	12,93	100,00	0	0	19	9	0
10.º	D	0	0	0	1	23	12,18	82,14	3	2	14	6	3
10.º	E	0	1	0	0	26	12,93	92,86	1	1	16	7	3
10.º	F	0	0	0	1	27	12,93	96,43	0	1	18	8	1
10.º	G	0	0	0	0	26	12,89	92,86	0	2	15	10	1
11.º	B	2	0	1	0	25	14,52	100,00	0	0	9	12	4
11.º	C	0	0	0	0	28	14,32	100,00	0	0	11	15	2
11.º	D	1	0	0	0	26	13,33	96,30	0	1	14	10	2
11.º	E	0	0	0	0	25	13,48	92,59	0	2	10	14	1
11.º	F	0	2	1	0	25	13,88	100,00	0	0	11	12	2
11.º	G	0	0	0	0	28	14,79	100,00	0	0	9	17	2

Desenho

Ano	Turma	AM	MT	EF	TR	Total Positivas	Média	% Positivas	1 - 7	8 - 9	10 - 13	14 - 17	18 - 20
10.º	J	2	2	0	1	21	13,86	100,00	0	0	9	8	4
11.º	J	1	0	0	2	22	15,13	95,65	0	1	4	13	5
12.º	J	0	1	0	2	20	16,55	100,00	0	0	3	10	7

Economia A

Ano	Turma	AM	MT	EF	TR	Total Positivas	Média	% Positivas	1 - 7	8 - 9	10 - 13	14 - 17	18 - 20
10.º	H	0	0	0	1	25	13,25	89,29	1	2	14	7	4
10.º	I	0	0	0	0	26	14,43	92,86	0	2	6	17	3
11.º	H	0	1	0	0	27	15,11	100,00	0	0	7	17	3
11.º	I	1	0	0	0	29	13,28	100,00	0	0	17	10	2

Economia C

Ano	Turma	AM	MT	EF	TR	Total Positivas	Média	% Positivas	1 - 7	8 - 9	10 - 13	14 - 17	18 - 20
12.º	H	0	0	0	0	26	17,65	100,00	0	0	0	13	13
12.º	I	1	0	0	0	26	17,54	100,00	0	0	3	3	20

Educação Física

Ano	Turma	AM	MT	EF	TR	Total Positivas	Média	% Positivas	1 - 7	8 - 9	10 - 13	14 - 17	18 - 20
10.º	A	0	1	0	0	29	17,38	100,00	0	0	2	11	16
10.º	B	0	3	0	1	28	18,18	100,00	0	0	0	7	21
10.º	C	1	2	0	0	27	17,07	100,00	0	0	0	15	12
10.º	D	0	0	0	1	28	16,39	100,00	0	0	0	21	7
10.º	E	0	1	0	0	28	18,04	100,00	0	0	0	7	21
10.º	F	0	0	0	1	27	16,96	100,00	0	0	0	17	10
10.º	G	0	0	0	0	28	16,96	100,00	0	0	0	17	11
10.º	H	0	0	0	1	28	16,25	100,00	0	0	0	25	3
10.º	I	1	0	0	0	27	17,11	100,00	0	0	0	17	10
10.º	J	3	2	0	1	26	16,04	100,00	0	0	1	21	4
11.º	A	0	0	0	0	25	17,44	100,00	0	0	0	12	13
11.º	B	0	0	1	0	28	16,89	100,00	0	0	0	17	11
11.º	C	0	0	0	0	28	17,82	100,00	0	0	0	10	18
11.º	D	0	0	0	0	28	16,82	100,00	0	0	1	22	5
11.º	E	0	0	0	0	27	16,30	100,00	0	0	1	19	7
11.º	F	0	2	1	0	25	17,24	100,00	0	0	0	14	11
11.º	G	0	0	0	0	28	17,75	100,00	0	0	0	12	16
11.º	H	0	1	0	0	28	16,43	100,00	0	0	2	21	5
11.º	I	0	0	0	0	30	16,03	100,00	0	0	2	23	5
11.º	J	1	0	0	2	23	16,48	100,00	0	0	0	17	6
12.º	A	0	0	0	1	30	17,67	100,00	0	0	0	12	18
12.º	B	0	1	0	0	26	16,54	100,00	0	0	2	14	10
12.º	C	0	0	0	0	19	16,74	100,00	0	0	0	15	4
12.º	D	0	0	0	0	27	16,74	100,00	0	0	0	23	4
12.º	E	1	0	0	0	23	16,78	100,00	0	0	0	16	7
12.º	F	0	0	0	0	24	16,50	100,00	0	0	0	21	3
12.º	G	0	0	0	0	30	16,53	100,00	0	0	4	18	8
12.º	H	0	0	0	0	26	16,92	100,00	0	0	0	19	7
12.º	I	1	0	0	0	26	16,81	100,00	0	0	0	20	6
12.º	J	0	1	0	2	21	17,00	100,00	0	0	0	17	4

Educação Moral Religiosa Católica

Ano	Turma	AM	MT	EF	TR	Total Positivas	Média	% Positivas	1 - 7	8 - 9	10 - 13	14 - 17	18 - 20
10.º	A	3	0	0	0	3	19,00	100,00	0	0	0	0	3
10.º	B	0	0	0	0	2	18,00	100,00	0	0	0	1	1
10.º	C	2	1	0	0	2	19,00	100,00	0	0	0	0	2
10.º	D	0	0	0	0	1	19,00	100,00	0	0	0	0	1
10.º	J	0	0	0	0	2	18,50	100,00	0	0	0	0	2

Filosofia

Ano	Turma	AM	MT	EF	TR	Total Positivas	Média	% Positivas	1 - 7	8 - 9	10 - 13	14 - 17	18 - 20
10.º	A	0	1	0	0	25	15,40	100,00	0	0	2	19	4
10.º	B	0	3	0	1	23	14,80	92,00	0	2	5	14	4
10.º	C	1	2	0	0	26	13,48	96,30	0	1	12	14	0
10.º	D	0	0	0	1	27	14,25	96,43	0	1	12	10	5
10.º	E	0	1	0	0	27	13,21	96,43	0	1	17	6	4
10.º	F	0	0	0	1	28	14,18	100,00	0	0	12	14	2
10.º	G	0	0	0	0	22	12,32	78,57	3	3	12	8	2
10.º	H	1	0	0	1	21	12,37	77,78	0	6	13	5	3
10.º	I	1	0	0	0	27	14,11	100,00	0	0	9	16	2
10.º	J	2	2	0	1	15	10,81	57,69	3	8	11	3	1
11.º	A	0	0	0	0	25	14,44	100,00	0	0	9	15	1
11.º	B	0	0	1	0	26	14,44	96,30	0	1	10	11	5
11.º	C	0	0	0	0	27	14,68	96,43	0	1	6	18	3
11.º	D	0	0	0	0	27	16,07	100,00	0	0	3	18	6
11.º	E	1	0	0	0	26	13,81	96,30	0	1	12	10	4
11.º	F	0	2	1	0	25	14,64	100,00	0	0	6	14	5
11.º	G	0	0	0	0	28	16,29	100,00	0	0	3	17	8
11.º	H	0	1	0	0	26	13,93	92,86	0	2	10	11	5
11.º	I	0	0	0	0	28	13,90	93,33	0	2	10	16	2
11.º	J	1	0	0	2	20	12,68	90,91	2	0	10	9	1

Física

Ano	Turma	AM	MT	EF	TR	Total Positivas	Média	% Positivas	1 - 7	8 - 9	10 - 13	14 - 17	18 - 20
12.º	A	0	0	0	1	30	16,47	100,00	0	0	3	13	14
12.º	D	1	0	0	0	30	16,00	100,00	0	0	7	13	10

Física e Química A

Ano	Turma	AM	MT	EF	TR	Total Positivas	Média	% Positivas	1 - 7	8 - 9	10 - 13	14 - 17	18 - 20
10.º	A	0	1	0	0	24	13,60	96,00	0	1	10	11	3
10.º	B	0	3	0	1	24	14,56	96,00	0	1	9	11	4
10.º	C	0	2	0	0	28	14,00	100,00	0	0	10	16	2
10.º	D	0	0	0	1	20	12,36	71,43	2	6	8	7	5
10.º	E	0	1	0	0	24	12,21	85,71	1	3	17	2	5
10.º	F	0	0	0	1	28	13,96	100,00	0	0	12	13	3
10.º	G	0	0	0	0	23	13,11	82,14	1	4	10	10	3
11.º	A	0	0	0	0	28	13,79	100,00	0	0	11	15	2
11.º	B	2	0	1	0	22	13,08	84,62	4	0	9	8	5
11.º	C	0	0	0	0	28	13,86	96,55	0	1	9	16	3
11.º	D	0	0	0	0	27	13,86	93,10	0	2	13	11	3
11.º	E	1	0	0	0	24	13,23	92,31	0	2	13	9	2
11.º	F	1	2	1	0	25	13,88	100,00	0	0	11	13	1
11.º	G	0	0	0	0	28	15,21	100,00	0	0	6	18	4

Geografia A

Ano	Turma	AM	MT	EF	TR	Total Positivas	Média	% Positivas	1 - 7	8 - 9	10 - 13	14 - 17	18 - 20
10.º	H	0	0	0	1	28	15,00	100,00	0	0	4	19	5
10.º	I	0	0	0	0	28	15,75	100,00	0	0	3	23	2
11.º	H	0	1	0	0	27	15,52	100,00	0	0	3	20	4
11.º	I	0	0	0	0	30	15,50	100,00	0	0	2	23	5

Geografia C

Ano	Turma	AM	MT	EF	TR	Total Positivas	Média	% Positivas	1 - 7	8 - 9	10 - 13	14 - 17	18 - 20
12.º	H	0	0	0	0	27	16,70	100,00	0	0	0	18	9
12.º	I	1	0	0	0	26	16,00	100,00	0	0	4	17	5

Geometria Descritiva A

Ano	Turma	AM	MT	EF	TR	Total Positivas	Média	% Positivas	1 - 7	8 - 9	10 - 13	14 - 17	18 - 20
10.º	A	0	1	0	0	24	15,04	96,00	0	1	5	15	4
10.º	B	0	3	0	1	25	15,84	100,00	0	0	7	7	11
10.º	J	1	2	0	1	18	12,24	85,71	3	0	10	6	2
11.º	A	1	0	0	0	24	16,58	100,00	0	0	5	7	12
11.º	J	8	0	0	1	10	13,00	71,43	3	1	2	6	2

Inglês (bienal)

Ano	Turma	AM	MT	EF	TR	Total Positivas	Média	% Positivas	1 - 7	8 - 9	10 - 13	14 - 17	18 - 20
10.º	A	0	1	0	0	25	16,80	100,00	0	0	1	14	10
10.º	B	0	3	0	1	25	16,76	100,00	0	0	2	10	13
10.º	C	1	2	0	0	25	15,78	92,59	0	2	4	12	9
10.º	D	0	0	0	1	26	15,46	92,86	0	2	5	12	9
10.º	E	0	1	0	0	28	14,89	100,00	0	0	11	7	10
10.º	F	0	0	0	1	28	16,21	100,00	0	0	4	16	8
10.º	G	0	0	0	0	27	15,29	96,43	0	1	6	16	5
10.º	H	0	0	0	1	28	14,29	100,00	0	0	11	11	6
10.º	I	0	0	0	0	27	16,32	96,43	0	1	5	12	10
10.º	J	4	2	0	1	22	14,29	91,67	2	0	9	7	6
11.º	A	0	0	0	0	25	16,20	100,00	0	0	4	9	12
11.º	B	0	0	1	0	26	15,59	96,30	0	1	7	8	11
11.º	C	0	0	0	0	28	16,29	100,00	0	0	3	16	9
11.º	D	0	0	0	0	26	17,42	100,00	0	0	1	14	11
11.º	E	0	0	0	0	27	17,00	100,00	0	0	3	11	13
11.º	F	0	2	1	0	25	16,32	100,00	0	0	4	10	11
11.º	G	0	0	0	0	28	16,75	100,00	0	0	3	10	15
11.º	H	0	1	0	0	28	16,46	100,00	0	0	5	11	12
11.º	I	0	0	0	0	29	14,43	96,67	0	1	8	17	4
11.º	J	1	0	0	2	21	14,18	95,45	0	1	9	9	3

Matemática A

Ano	Turma	AM	MT	EF	TR	Total Positivas	Média	% Positivas	1 - 7	8 - 9	10 - 13	14 - 17	18 - 20
10.º	A	0	1	0	0	25	15,56	100,00	0	0	7	11	7
10.º	B	0	3	0	1	25	15,12	100,00	0	0	8	9	8
10.º	C	0	2	0	0	25	13,75	89,29	1	2	8	14	3
10.º	D	0	0	0	1	26	14,57	92,86	0	2	13	3	10
10.º	E	0	1	0	0	23	13,00	82,14	1	4	12	5	6
10.º	F	0	0	0	1	28	14,04	100,00	0	0	15	10	3
10.º	G	0	0	0	0	26	15,57	92,86	0	2	7	8	11
10.º	H	0	0	0	1	23	12,36	82,14	0	5	15	3	5
10.º	I	0	0	0	0	28	14,89	100,00	0	0	5	21	2
11.º	A	0	0	0	0	23	13,88	88,46	0	3	7	13	3
11.º	B	1	0	1	0	20	14,08	83,33	1	3	7	7	6
11.º	C	0	0	0	0	28	16,61	100,00	0	0	3	15	10
11.º	D	1	0	0	0	26	14,37	96,30	0	1	8	14	4
11.º	E	2	0	0	0	22	13,33	81,48	1	4	9	8	5
11.º	F	0	2	1	0	25	14,56	100,00	0	0	9	10	6
11.º	G	0	0	0	0	27	15,25	96,43	0	1	4	17	6

Ano	Turma	AM	MT	EF	TR	Total Positivas	Média	% Positivas	1 - 7	8 - 9	10 - 13	14 - 17	18 - 20
11.º	H	0	1	0	0	27	13,66	93,10	1	1	13	10	4
11.º	I	1	0	0	0	29	14,17	100,00	0	0	12	14	3
12.º	A	0	0	0	1	28	15,07	93,33	0	2	4	19	5
12.º	B	1	1	0	0	23	14,26	100,00	0	0	9	9	5
12.º	C	0	1	0	0	21	12,95	100,00	0	0	11	9	1
12.º	D	0	0	0	0	28	16,11	100,00	0	0	8	8	12
12.º	E	1	1	0	0	23	14,68	92,00	0	2	8	7	8
12.º	F	1	0	0	0	19	14,89	100,00	0	0	8	3	8
12.º	G	0	0	0	0	25	14,33	92,59	0	2	8	13	4
12.º	H	2	0	0	1	25	13,40	100,00	0	0	14	10	1
12.º	I	2	1	0	0	21	13,21	87,50	0	3	11	9	1

Matemática B

Ano	Turma	AM	MT	EF	TR	Total Positivas	Média	% Positivas	1 - 7	8 - 9	10 - 13	14 - 17	18 - 20
10.º	J	2	2	0	1	14	10,42	58,33	4	6	10	2	2
11.º	J	2	0	0	1	15	12,94	88,24	2	0	6	9	0

Oficina de Artes

Ano	Turma	AM	MT	EF	TR	Total Positivas	Média	% Positivas	1 - 7	8 - 9	10 - 13	14 - 17	18 - 20
12.º	J	0	1	0	2	20	15,85	100,00	0	0	3	13	4

Oficina Multimédia B

Ano	Turma	AM	MT	EF	TR	Total Positivas	Média	% Positivas	1 - 7	8 - 9	10 - 13	14 - 17	18 - 20
12.º	J	0	1	0	2	20	17,85	100,00	0	0	0	6	14

Português

Ano	Turma	AM	MT	EF	TR	Total Positivas	Média	% Positivas	1 - 7	8 - 9	10 - 13	14 - 17	18 - 20
10.º	A	0	1	0	0	28	14,29	100,00	0	0	10	18	0
10.º	B	0	3	0	1	25	14,04	100,00	0	0	8	16	1
10.º	C	1	2	0	0	27	13,44	100,00	0	0	14	13	0
10.º	D	0	0	0	1	25	13,89	89,29	0	3	9	15	1
10.º	E	0	1	0	0	28	14,86	100,00	0	0	7	17	4
10.º	F	0	0	0	1	28	13,64	100,00	0	0	17	10	1
10.º	G	0	0	0	0	26	13,68	92,86	0	2	11	12	3
10.º	H	0	0	0	1	26	13,36	92,86	0	2	15	9	2
10.º	I	0	0	0	0	28	14,68	100,00	0	0	7	19	2
10.º	J	1	2	0	1	27	12,79	96,43	0	1	17	10	0
11.º	A	0	0	0	0	25	15,52	100,00	0	0	6	15	4
11.º	B	1	0	1	0	26	14,81	100,00	0	0	9	14	3
11.º	C	0	0	0	0	28	14,93	100,00	0	0	5	21	2
11.º	D	0	0	0	0	28	15,14	100,00	0	0	4	22	2
11.º	E	0	0	0	0	27	14,04	100,00	0	0	8	19	0
11.º	F	0	2	1	0	25	14,68	100,00	0	0	7	17	1
11.º	G	0	0	0	0	28	15,86	100,00	0	0	2	23	3
11.º	H	0	1	0	0	28	15,64	100,00	0	0	2	19	7
11.º	I	0	0	0	0	30	12,47	100,00	0	0	24	6	0
11.º	J	1	0	0	2	20	12,59	90,91	2	0	12	8	0
12.º	A	0	0	0	1	30	15,77	100,00	0	0	3	23	4
12.º	B	2	1	0	0	23	14,91	100,00	0	0	5	16	2
12.º	C	0	0	0	0	19	15,79	100,00	0	0	2	15	2
12.º	D	0	0	0	0	27	13,93	100,00	0	0	12	13	2
12.º	E	1	0	0	0	23	14,57	100,00	0	0	8	13	2
12.º	F	0	0	0	0	24	16,38	100,00	0	0	4	13	7
12.º	G	0	0	0	0	28	15,43	100,00	0	0	6	17	5
12.º	H	0	0	0	1	27	14,70	100,00	0	0	7	19	1
12.º	I	2	0	0	0	24	13,88	96,00	0	1	8	16	0
12.º	J	0	1	0	2	21	13,57	100,00	0	0	7	14	0

Psicologia B

Ano	Turma	AM	MT	EF	TR	Total Positivas	Média	% Positivas	1 - 7	8 - 9	10 - 13	14 - 17	18 - 20
12.º	C	0	0	0	0	21	15,33	100,00	0	0	4	13	4
12.º	F	0	0	0	0	21	17,81	100,00	0	0	0	8	13

Taxas de sucesso e médias por disciplina:

10.º ano

Disciplina	Média	% Negativas	% Positivas	Taxa de Sucesso \geq 85% *
Biologia e Geologia	12,77	7,14	92,86	
Desenho A	13,86	0,00	100,00	
Economia A	13,84	8,93	91,07	
Educação Física	17,05	0,00	100,00	✓
Educação Moral e Religiosa	18,70	0,00	100,00	✓
Filosofia	13,48	10,41	89,59	
Física e Química A	13,38	10,00	90,00	
Geografia A	15,38	0,00	100,00	
Geometria Descritiva A	14,49	5,63	94,37	
Inglês	15,61	2,97	97,03	✓
Matemática A	14,29	6,91	93,09	
Matemática B	10,42	41,67	58,33	
Português	13,87	2,90	97,10	

11.º ano

Disciplina	Média	% Negativas	% Positivas	Taxa de Sucesso \geq 85% *
Biologia e Geologia	14,06	1,88	98,12	
Desenho A	15,13	4,35	95,65	
Economia A	14,16	0,00	100,00	
Educação Física	16,91	0,00	100,00	✓
Educação Moral e Religiosa	N/E	N/E	N/E	
Filosofia	14,52	3,37	96,63	
Física e Química A	13,86	4,71	95,29	
Geografia A	15,51	0,00	100,00	
Geometria Descritiva A	15,41	10,53	89,47	
Inglês	16,08	1,13	98,87	✓
Matemática A	14,44	6,58	93,42	
Matemática B	12,81	11,76	88,24	
Português	14,58	0,75	99,25	

12.º ano

Disciplina	Média	% Negativas	% Positivas	Taxa de Sucesso \geq 85% *
Aplicações Informáticas B	18,75	0,00	100,00	✓
Biologia	16,33	0,00	100,00	✓
Desenho A	16,55	0,00	100,00	
Economia C	17,60	0,00	100,00	✓
Educação Física	16,83	0,00	100,00	✓
Educação Moral e Religiosa	N/E	N/E	N/E	
Física	16,23	0,00	100,00	✓
Geografia C	16,36	0,00	100,00	✓
Matemática A	14,38	4,05	95,95	
Oficina de Artes	15,85	0,00	100,00	✓
Oficina Multimédia B	17,85	0,00	100,00	✓
Português	14,90	0,40	99,60	
Psicologia B	16,57	0,00	100,00	✓

*Meta quantitativa para disciplinas sem exame nacional (Projeto Educativo do AEDS)

Insucesso e Qualidade do sucesso por disciplina:

10.º ano

Disciplina	Insucesso (1-9 valores)		Qualidade do Sucesso (14-20 valores)	
	N.º alunos	%	N.º alunos	%
Biologia e Geologia	10	7,14	48	34,29
Desenho A	0	0,00	12	57,14
Economia A	5	8,93	31	55,36
Educação Física	0	0,00	273	98,91
Educação Moral e Religiosa	0	0,00	10	100,00
Filosofia	28	10,41	136	50,56
Física e Química A	19	10,00	95	50,00
Geografia A	0	0,00	49	87,50
Geometria Descritiva A	4	5,63	45	63,38
Inglês	8	2,97	203	75,46
Matemática A	17	6,91	139	56,50
Matemática B	10	41,67	4	16,67
Português	8	2,90	153	55,43

11.º ano

Disciplina	Insucesso (1-9 valores)		Qualidade do Sucesso (14-20 valores)	
	N.º alunos	%	N.º alunos	%
Biologia e Geologia	3	1,88	93	58,13
Desenho A	1	4,35	18	78,26
Economia A	0	0,00	32	57,14
Educação Física	0	0,00	264	97,78
Filosofia	9	3,37	179	67,04
Física e Química A	9	4,71	110	57,59
Geografia A	0	0,00	52	91,23
Geometria Descritiva A	4	10,53	27	71,05
Inglês	3	1,13	216	81,20
Matemática A	16	6,58	155	63,79
Matemática B	2	11,76	9	52,94
Português	2	0,75	186	69,66

12.º ano

Disciplina	Insucesso (1-9 valores)		Qualidade do Sucesso (14-20 valores)	
	N.º alunos	%	N.º alunos	%
Aplicações Informáticas B	0	0,00	130	100,00
Biologia	0	0,00	95	86,36
Desenho A	0	0,00	17	85,00
Economia C	0	0,00	49	94,23
Educação Física	0	0,00	246	97,62
Física	0	0,00	50	83,33
Geografia C	0	0,00	49	92,45
Matemática A	9	4,05	132	59,46
Oficina de Artes	0	0,00	17	85,00
Oficina Multimédia B	0	0,00	20	100,00
Português	1	0,40	184	74,49
Psicologia B	0	0,00	38	90,48

Indicadores estatísticos por turma:*Média, moda, desvio padrão, mínima e máxima (expressa em valores)**10.º ano*

	A	B	C	D	E	F	G	H	I	J	Global
Média	15,42	15,49	14,39	14,18	14,16	14,55	14,26	13,85	15,32	13,51	14,52
Moda	17,00	15,00	16,00	16,00	18,00	13,00	17,00	14,00	17,00	11,00	16,00
Desvio padrão	2,51	2,97	2,68	3,40	3,37	2,49	3,28	3,00	2,36	3,62	3,07
Mínima	8,00	9,00	7,00	7,00	7,00	9,00	7,00	7,00	9,00	5,00	5,00
Máxima	20,00	20,00	19,00	20,00	20,00	20,00	20,00	20,00	20,00	20,00	20,00

11.º ano

	A	B	C	D	E	F	G	H	I	J	Global
Média	15,37	14,84	15,49	15,29	14,46	15,03	15,98	15,24	14,26	14,01	15,01
Moda	18,00	16,00	17,00	17,00	15,00	18,00	17,00	15,00	16,00	15,00	17,00
Desvio padrão	2,82	3,15	2,49	2,66	3,04	2,54	2,19	2,63	2,43	3,16	2,77
Mínima	9,00	6,00	8,00	9,00	7,00	10,00	9,00	7,00	8,00	5,00	5,00
Máxima	20,00	20,00	20,00	20,00	20,00	20,00	20,00	20,00	20,00	20,00	20,00

12.º ano

	A	B	C	D	E	F	G	H	I	J	Global
Média	16,69	15,98	15,39	16,35	16,19	16,50	16,21	15,39	15,54	16,12	16,12
Moda	18,00	17,00	16,00	19,00	18,00	17,00	17,00	17,00	17,00	17,00	17,00
Desvio padrão	2,42	2,51	2,37	2,60	2,82	2,50	2,52	2,30	2,83	2,43	2,55
Mínima	8,00	10,00	10,00	10,00	9,00	10,00	8,00	10,00	8,00	10,00	8,00
Máxima	20,00	20,00	19,00	20,00	20,00	20,00	20,00	19,00	20,00	20,00	20,00

Médias por turma e avaliação do comportamento:*10.º ano*

Turmas	A	B	C	D	E	F	G	H	I	J	Global Ano
Média	15,42	15,49	14,39	14,18	14,16	14,55	14,26	13,85	15,32	13,51	14,52
Comportamento	MB	MB	MB	B	MB	B	B	S	B	B	B

11.º ano

Turmas	A	B	C	D	E	F	G	H	I	J	Global Ano
Média	15,37	14,84	15,46	15,29	14,46	15,03	15,98	15,19	14,20	14,03	15,00
Comportamento	MB	B	B	S	MB	B	B	B	S	B	B

12.º ano

Turmas	A	B	C	D	E	F	G	H	I	J	Global Ano
Média	16,69	15,98	15,38	16,35	16,19	16,50	16,21	15,39	15,53	16,12	16,12
Comportamento	B	MB	MB	B	B	MB	MB	B	B	MB	B

NS – Não Satisfatório / S – Satisfatório / B – Bom / MB – Muito Bom

Distribuição das negativas por turma:*10.º ano*

TURMA	0 negativas		1 negativa		2 negativas		3 negativas		4 negativas		≥5 negativas		N.º de alunos
	%	N.º	%	N.º	%	N.º	%	N.º	%	N.º	%	N.º	
A	96,55	28			3,45	1							29
B	89,29	25	10,71	3									28
C	89,29	25	3,57	1	3,57	1	3,57	1					28
D	71,43	20	10,71	3	7,14	2			7,14	2	3,57	1	28
E	75,00	21	14,29	4	7,14	2			3,57	1			28
F	96,43	27	3,57	1									28
G	75,00	21	10,71	3	7,14	2					7,14	2	28
H	64,29	18	25,00	7	3,57	1	3,57	1	3,57	1			28
I	89,29	25	10,71	3									28
J	53,33	16	23,33	7	10,00	3	10,00	3			3,33	1	30
Global	79,86	226	11,31	32	4,24	12	1,77	5	1,41	4	0,71	2	283

11.º ano

TURMA	0 negativas		1 negativa		2 negativas		3 negativas		4 negativas		≥5 negativas		N.º de alunos
	%	N.º	%	N.º	%	N.º	%	N.º	%	N.º	%	N.º	
A	89,66	26	10,34	3									29
B	83,87	26	3,23	1	9,68	3	3,23	1					31
C	93,55	29	6,45	2									31
D	90,00	27	6,67	2	3,33	1							30
E	74,07	20	18,52	5	3,70	1	3,70	1					27
F	100,00	26											26
G	96,43	27	3,57	1									28
H	89,66	26	6,90	2	3,45	1							29
I	93,33	28	3,33	1	3,33	1							30
J	78,26	18	8,70	2	4,35	1	4,35	1			4,35	1	23
Global	89,08	253	6,69	19	2,82	8	1,06	3	0,00	0	0,35	1	284

12.º ano

TURMA	0 negativas		1 negativa		2 negativas		3 negativas		4 negativas		≥5 negativas		N.º de alunos
	%	N.º	%	N.º	%	N.º	%	N.º	%	N.º	%	N.º	
A	93,55	29	6,45	2									31
B	100,00	27											27
C	100,00	24											24
D	100,00	30											30
E	92,59	25	7,41	2									27
F	100,00	26											26
G	93,33	28	6,67	2									30
H	100,00	28											28
I	85,71	24	14,29	4									28
J	100,00	23											23
Global	96,35	264	3,65	10	0,00	0	0,00	0	0,00	0	0,00	0	274

Transição / retenção/ situação pendente:*10.º ano*

Taxa de retenção por turma

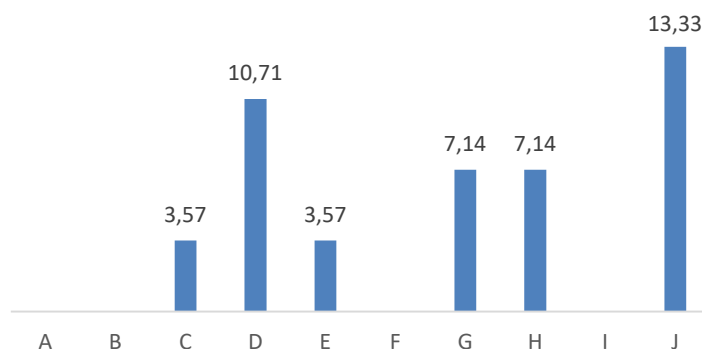
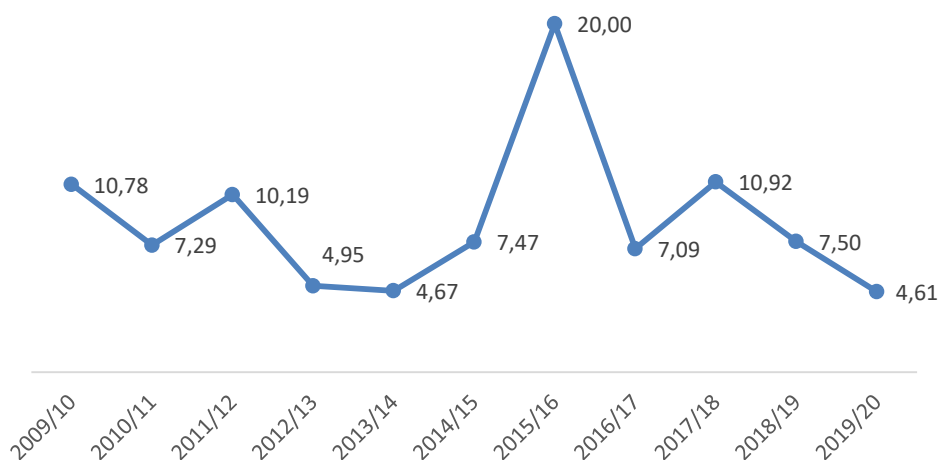
**Evolução das taxas de retenção***11.º e 12.º anos*

Ainda não é possível calcular a taxa final de transição, no caso de alunos do 11.º ano, e de conclusão, no caso de alunos do 12.º ano, uma vez que para alguns alunos a sua transição e conclusão estão dependentes de aprovação em exames nacionais e ou provas de equivalência à frequência, consoante as disciplinas.

Taxas de retenção provisórias – 11.º ano

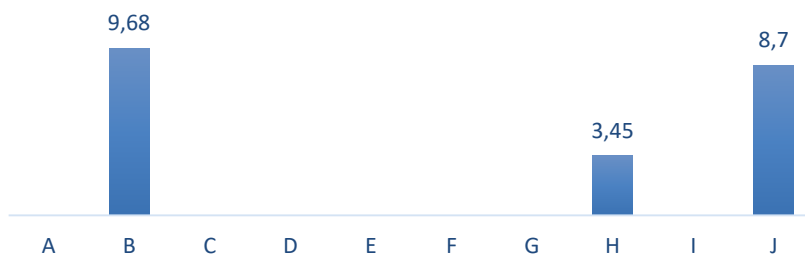

Evolução das taxas de retenção – 11.º ano

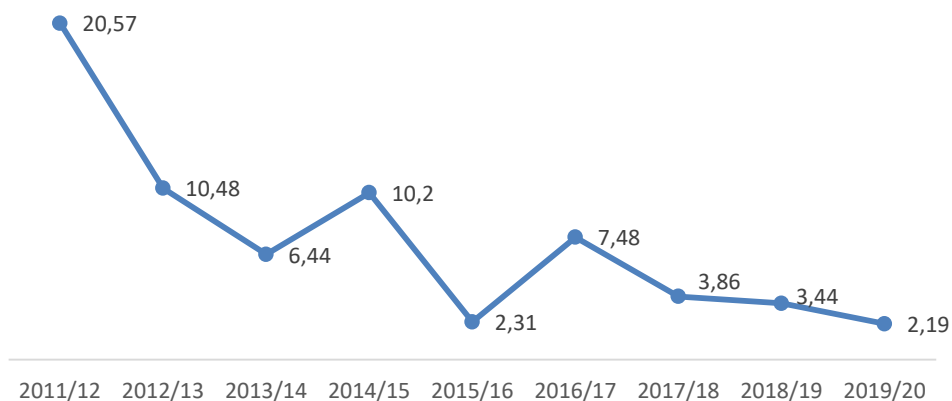

Nota: Não estão disponíveis no programa *Inovar alunos* as taxas referentes aos anos letivos 2009/10 e 2010/11

Taxas de retenção provisórias – 12.º ano

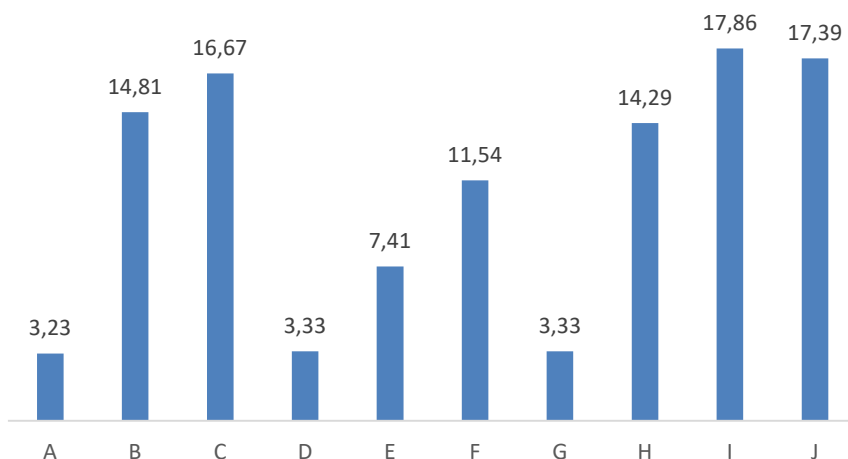

Evolução das taxas de retenção – 12.º ano

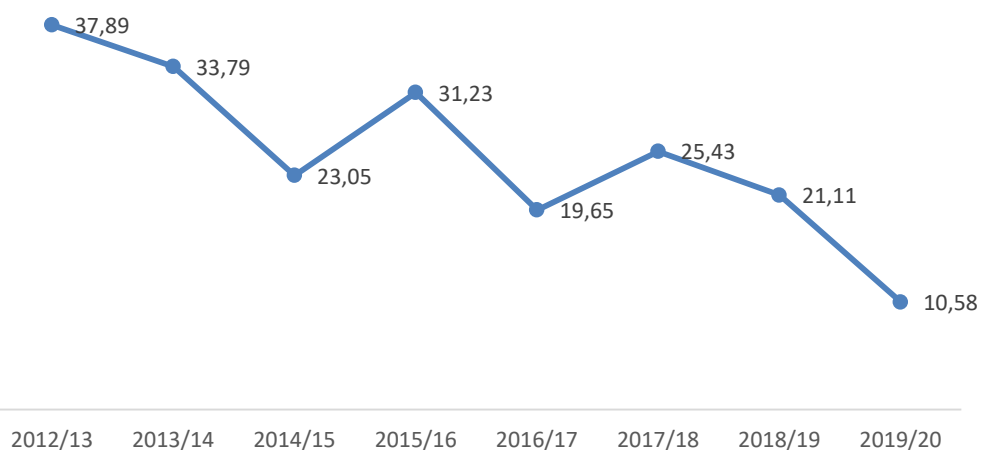

Nota: Não estão disponíveis no programa *Inovar alunos* as taxas referentes aos anos letivos 2009/10, 2010/11 e 2011/12

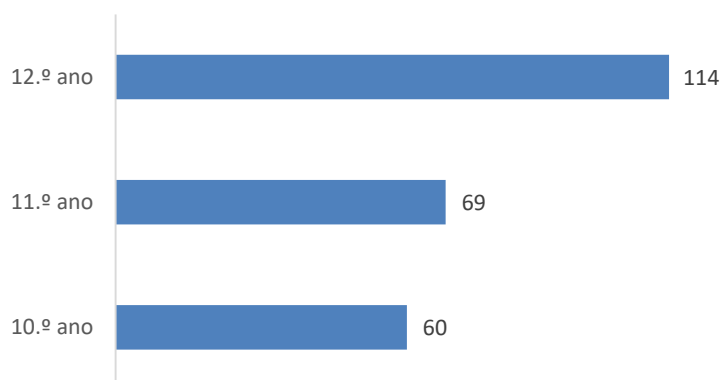
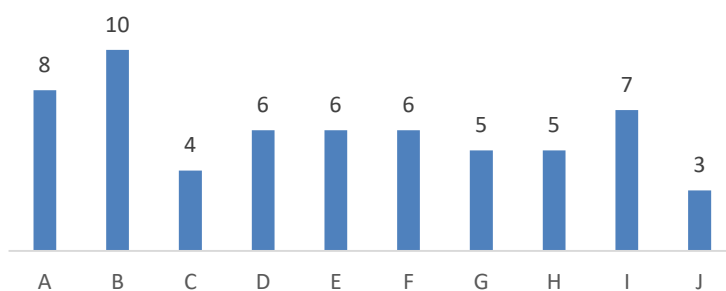
Alunos com média $\geq 16,5$ valores (apenas alunos a frequentar todas as disciplinas):**Distribuição por ano de escolaridade***10.º ano***Distribuição por turma**

11.º ano

Distribuição por turma

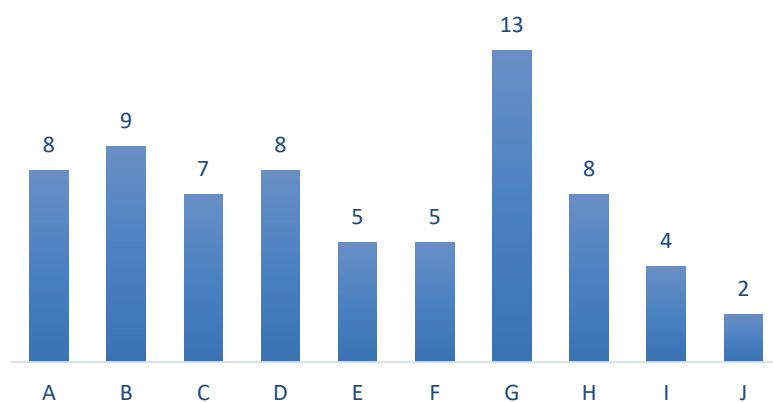

12.º ano

Distribuição por turma

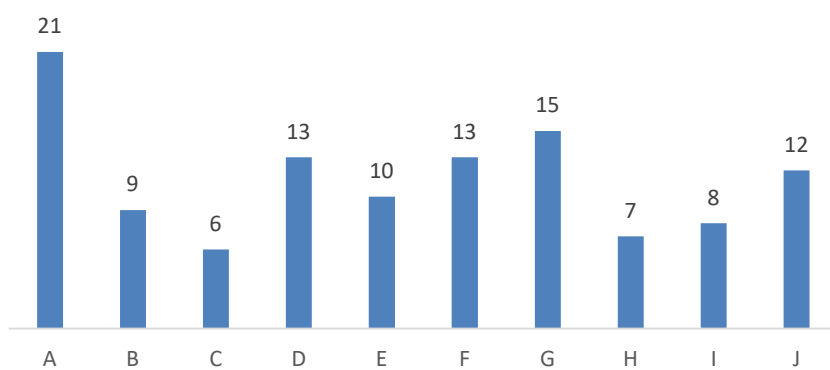

Conclusões

No 3.º período, 841¹ alunos frequentaram as 30 turmas dos cursos científico-humanísticos, 283 no 10.º ano, 284 no 11.º ano e 274 alunos no 12.º ano. O número de alunos variou entre os 23 e os 31 alunos por turma. E estavam distribuídos por 10 turmas em cada ano, 7 do curso de ciências e tecnologias, 2 do curso de ciências socioeconómicas e 1 do curso de artes visuais.

As taxas globais de sucesso alcançadas foram de 94,60%, 97,39% e 99,23%, nos 10.º, 11.º e 12.º anos, respetivamente. Quando comparadas com o 3.º período do ano letivo transato, verifica-se que os resultados foram ligeiramente superiores.²

As taxas de sucesso por disciplina foram, na generalidade, semelhantes ao ano letivo transato, apenas com ligeiras oscilações.³

Este período, 66,67% das disciplinas/turmas⁴ apresentou uma taxa de 100% de classificações positivas. A percentagem no 10.º ano foi de 53,34%, no 11.º ano de 64,28% e no 12.º ano de 90%.

As disciplinas com exame nacional apresentaram no 10.º ano taxas de sucesso acima dos 85%, com exceção da disciplina de Matemática B (58,33%). No 11.º ano, todas as disciplinas apresentaram taxas de sucesso iguais ou superiores a 85%. No 12.º ano, todas as disciplinas apresentaram taxas de sucesso superiores a 95%.

A meta quantitativa estipulada no Projeto Educativo do Agrupamento para as disciplinas sem exame nacional, taxa de sucesso igual ou superior a 85% de classificações positivas, foi atingida em todas as disciplinas nos três anos de escolaridade.⁵

As médias por disciplina foram superiores a 12,5 valores nos três anos, com exceção no 10.º da disciplina de Matemática B (10,42 valores).

Relativamente às médias globais por ano de escolaridade, o 10.º ano obteve a média global mais baixa, 14,52 valores, e o 12.º ano a mais elevada, 16,12 valores. As classificações variaram entre 5 valores, nota mínima, e 20 valores, nota máxima. A moda situou-se no 10.º ano nos 16 valores e nos 11.º e 12.º anos nos 17 valores.⁶

No 10.º ano destacaram-se as turmas A, B e I com médias acima dos 15 valores, 15,42 (A), 15,49 (B) e 15,32 (I), com um comportamento avaliado pelo conselho de turma como “Muito Bom” (A e B) e “Bom”(I). No

¹ v. página 4

² v. páginas 5 e 6

³ v. páginas 7 e 8

⁴ v. páginas 8 a 15

⁵ v. páginas 16 e 17

⁶ v. página 19

11.º ano, a maioria das turmas alcançou média acima dos 15 valores, tendo a turma G obtido a média mais elevada, 15,98 valores e comportamento avaliado com “Bom”. E no 12.º ano cinco turmas alcançaram média acima dos 16 valores, tendo a turma A obtido a média mais elevada, 16,69 valores e comportamento avaliado com “Bom”.⁷

No que se refere a classificações inferiores a dez valores, 79,86% dos alunos do 10.º ano não apresentou qualquer negativa, taxa que subiu para 89,08% e 96,35% nos 11.º e 12.º anos, respetivamente.⁸ No 10.º ano, 11 alunos obtiveram três ou mais negativas e no 11.º ano 4 alunos. No 12.º ano, 10 alunos tiveram uma classificação negativa.

A taxa de retenção no 10.º ano foi de 4,61%, a mais baixa desde 2009/10. A turma de artes visuais (10.º J) apresentou uma taxa de retenção de 13,33%, seguida da turma 10.º D de ciências e tecnologias com uma taxa de 10,71%. As turmas A, B, F e I não apresentaram nenhum aluno retido, com uma taxa de transição de 100%.

Neste momento não é possível calcular a taxa final de transição⁹, no caso de alunos do 11.º ano, e de conclusão, no caso de alunos do 12.º ano, uma vez que a sua transição e conclusão estão dependentes da aprovação em exames nacionais e ou provas de equivalência à frequência, consoante as disciplinas. Contudo, os dados que dispomos situam o 11.ºano nos 2,19% e o 12.ºano nos 10,58%, taxas bastante inferiores aos anos letivos anteriores.

A taxa de alunos que alcançou uma média igual ou superior a 16,5 valores e frequentou todas as disciplinas foi no 10.º ano de 21,20%, no 11.º ano de 24,29% e no 12.º ano de 41,60%.¹⁰ As turmas que apresentaram um maior número de alunos com estas médias foram no 10.º ano a turma B com 10 alunos, a turma G no 11.º ano com 13 alunos e no 12.º ano a turma A com 21 alunos.

Em suma, os resultados internos obtidos foram bastante positivos nos três anos, fruto do trabalho e empenho de todos, apesar das enormes dificuldades sentidas neste modelo de ensino a distância.

FIM

⁷ v. página 20

⁸ v. páginas 20 e 21

⁹ v. páginas 22 e 23

¹⁰ v. páginas 24-25