

Agrupamento de Escolas Domingos Sequeira

CURSOS CIENTÍFICO-HUMANÍSTICOS



Índice

Introdução	3
População escolar da ESDS:	4
<i>Distribuição de alunos por ano de escolaridade/ turma/ sexo</i>	4
<i>Distribuição de alunos por ano de escolaridade e curso</i>	4
Classificações Globais dos anos letivos 2009 a 2018 (3.º Período):	5
10.º ano	5
11.º ano	6
12.º ano	6
Taxas de sucesso por disciplina dos anos letivos 2009 a 2018 (3.º Período):	6
10.º ano	6
11.º ano	7
12.º ano	7
Resultados por disciplina e turma – 2017/18	8
<i>Aplicações Informáticas B</i>	8
<i>Biologia</i>	8
<i>Biologia e Geologia</i>	8
<i>Desenho</i>	8
<i>Economia A</i>	9
<i>Economia C</i>	9
<i>Educação Física</i>	9
<i>Educação Moral Religiosa Católica</i>	10
<i>Filosofia</i>	10
<i>Física</i>	10
<i>Física e Química A</i>	11
<i>Geografia A</i>	11
<i>Geografia C</i>	11
<i>Geometria Descritiva A</i>	11
<i>Inglês (bienal)</i>	12
<i>Matemática A</i>	12
<i>Matemática B</i>	13
<i>Oficina de Artes</i>	13
<i>Oficina Multimédia B</i>	13
<i>Português</i>	13

<i>Psicologia B</i>	14
<i>Sociologia</i>	14
Resultados por turma:	15
10.º ano	15
11.º ano	16
12.º ano	18
Taxas de sucesso e médias por disciplina:	19
10.º ano	19
11.º ano	19
12.º ano	20
Insucesso e Qualidade do sucesso por disciplina:	20
10.º ano	20
11.º ano	21
12.º ano	21
Indicadores estatísticos por turma:	22
<i>Média, moda, desvio padrão, mínima e máxima (expressa em valores)</i>	22
10.º ano	22
11.º ano	22
12.º ano	22
Médias por turma e avaliação do comportamento:	22
10.º ano	22
11.º ano	23
12.º ano	23
Alunos com classificações inferiores a 10 valores (negativas):	23
10.º ano	23
Alunos transitados e não transitados	23
Evolução das taxas de retenção no 10.º ano	24
11.º ano	24
Alunos transitados e não transitados - resultados dos exames da 1.ª Fase	24
12.º ano	25
Alunos que concluíram e não concluíram o ensino secundário - resultados dos exames da 1.ª Fase	25
Alunos com média $\geq 16,5$ valores (apenas alunos a frequentar todas as disciplinas):	25
10.º ano	26
11.º ano	26
12.º ano	26
Algumas conclusões	27

Introdução

O final de um ano letivo é, sem dúvida, um importante marco na vida escolar. Os resultados obtidos na avaliação interna são a materialização do trabalho desenvolvido por professores e alunos ao longo de um ano letivo.

A informação recolhida para este relatório incidiu sobre os resultados escolares do 3.º período, de todos os alunos e disciplinas do currículo nacional, das 28 turmas dos cursos científico-humanísticos, 10.º, 11.º e 12.º ano. Foi também efetuado um levantamento dos resultados globais de cada ano de escolaridade, 3.º período, respeitantes aos oito anos letivos anteriores (2009/10 a 2016/17), bem como das taxas de sucesso de cada disciplina respeitantes ao mesmo período. Sempre que se fez alusão a anos letivos anteriores foi tido como referência o 3.º Período.

Para a média da turma não foi considerada a disciplina de Educação Moral Religiosa Católica dado o número reduzido de alunos que a frequenta.

O maior volume de dados foi recolhido do programa de gestão de alunos, *Inovar alunos*, e das atas dos conselhos de turma de avaliação foram extraídas informações relativas ao comportamento das turmas em questão.

Em virtude de os conselhos de turma de avaliação se terem realizado este ano mais tarde do que o habitual, e dado já serem conhecidos os resultados da avaliação externa da 1.ª fase, essa informação foi utilizada para dar a conhecer o número de alunos que a esta data transita ou não transita de ano, conclui ou não conclui o ensino secundário.

O principal objetivo deste trabalho é apresentar e disponibilizar os dados à comunidade escolar para que nas várias estruturas competentes haja lugar a uma análise e reflexão sobre os resultados obtidos e as práticas pedagógicas desenvolvidas, na procura incessante de melhores resultados.

A Direção

Leiria, julho de 2018

População escolar da ESDS:

Distribuição de alunos por ano de escolaridade/ turma/ sexo

Turmas - 10.º ano	A	B	C	D	E	F	G	H	I	J	Global Ano
Masculino	22	14	16	17	14	13	18	10	13	5	142
Feminino	6	17	13	10	13	14	10	18	15	26	142
Total de alunos	28	31	29	27	27	27	28	28	28	31	284

Turmas - 11.º ano	A	B	C	D	E	F	G	H	I	J	Global Ano
Masculino	21	13	13	11	10	18	13	12	11	11	133
Feminino	8	16	14	13	17	10	13	18	18	12	139
Total de alunos	29	29	27	24	27	28	26	30	29	23	272

Turmas - 12.º ano	A	B	C	D	E	F	G	H	Global Ano
Masculino	25	9	9	14	20	17	20	9	123
Feminino	4	18	20	16	10	13	10	17	108
Total de alunos	29	27	29	30	30	30	30	26	231

Distribuição de alunos por ano de escolaridade e curso

Cursos	N.º Turmas (total)	10.º ano		11.º ano		12.º ano		Total de alunos
		N.º Turmas	N.º alunos	N.º Turmas	N.º alunos	N.º Turmas	N.º alunos	
Ciências e Tecnologias	19	7	197	7	190	5	145	532
Ciências Socioeconómicas	6	2	56	2	59	2	60	175
Artes Visuais	3	1	31	1	23	1	26	80
Total	28	10	284	10	272	8	231	787

Percentagem de alunos por ano de escolaridade

■ 10.º ano ■ 11.º ano ■ 12.º ano

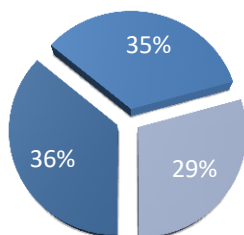

Distribuição dos alunos por cursos

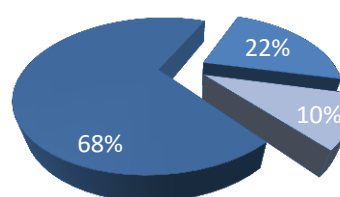

■ Ciências e Tecnologias ■ Ciências Socioeconómicas ■ Artes Visuais

Classificações Globais dos anos letivos 2009 a 2018 (3.º Período):

10.º ano

Ano Letivo	1 a 7	8 a 9	10 a 13	14 a 17	18 a 20	% Negativas	% Positivas
2009-10	0,92	5,46	40,17	44,71	8,74	6,38	93,62
2010-11	2,22	6,29	37,47	44,54	9,48	8,51	91,49
2011-12	1,47	6,18	38,4	44,30	9,60	7,65	92,35
2012-13	0,82	3,86	33,49	48,77	13,07	4,68	95,32
2013-14	1,41	5,63	34,88	48,83	9,26	7,04	92,96
2014-15	2,13	6,22	35,46	45,46	10,73	8,35	91,65
2015-16	6,34	9,42	36,57	38,81	8,86	15,76	84,24
2016-17	2,10	5,56	34,43	44,81	13,10	7,65	92,35
2017-18	4,13	5,27	30,10	47,31	13,18	9,40	90,60

11.º ano

Ano Letivo	1 a 7	8 a 9	10 a 13	14 a 17	18 a 20	% Negativas	% Positivas
2009-10	1,42	5,12	38,18	45,64	9,63	6,54	93,46
2010-11	1,24	5,41	34,20	46,91	12,25	6,64	93,36
2011-12	1,95	6,48	36,50	44,58	10,49	8,42	91,58
2012-13	1,67	6,01	40,05	40,56	11,72	7,68	92,32
2013-14	2,12	6,10	35,43	44,32	12,04	8,22	91,78
2014-15	2,96	7,20	38,12	42,98	8,74	10,16	89,84
2015-16	0,46	3,38	31,24	49,54	15,39	3,84	96,16
2016-17	0,93	3,16	31,42	50,50	13,99	4,09	95,91
2017-18	1,37	3,64	29,81	45,11	20,08	5,01	94,99

12.º ano

Ano Letivo	1 a 7	8 a 9	10 a 13	14 a 17	18 a 20	% Negativas	% Positivas
2009-10	0,22	1,97	25,86	50,19	21,76	2,19	97,81
2010-11	0,00	1,59	22,60	55,81	20,00	1,59	98,41
2011-12	0,71	2,39	29,61	47,96	19,33	3,10	96,90
2012-13	0,58	1,50	23,42	54,24	20,27	2,08	97,92
2013-14	0,82	2,46	25,88	43,70	27,14	3,28	96,72
2014-15	0,90	2,99	23,92	50,22	21,97	3,89	96,11
2015-16	1,21	1,21	23,07	51,26	23,26	2,42	97,58
2016-17	0,47	1,18	22,26	46,32	29,78	1,65	98,35
2017-18	0,37	3,24	18,61	49,54	28,24	3,61	96,39

Taxas de sucesso por disciplina dos anos letivos 2009 a 2018 (3.º Período):

10.º ano

Disciplina	2009/10	2010/11	2011/12	2012/13	2013/14	2014/15	2015/16	2016/17	2017/18
Biologia e Geologia	95,65	95,40	98,44	99,42	94,03	97,53	79,74	88,34	87,34
Desenho A	100,00	96,55	87,50	96,15	100,00	93,10	100,00	96,15	100,00
Economia A	100,00	98,18	100,00	94,55	100,00	94,64	96,08	96,43	96,43
Educação Física	100,00	99,64	100,00	100,00	100,00	99,63	100,00	100,00	100,00
Educação Moral e Religiosa	100,00	100,00	100,00	100,00	100,00	100,00	100,00	100,00	100,00
Filosofia	94,47	93,80	92,67	94,22	95,36	93,43	76,56	92,00	91,94
Física e Química A	91,98	91,89	89,20	93,91	80,65	84,29	64,97	86,46	79,14
Geografia A	100,00	93,02	95,65	100,00	100,00	100,00	100,00	98,21	94,64
Geometria Descritiva A	84,91	65,79	73,81	90,20	97,83	68,42	65,38	82,35	69,81
Inglês	94,06	89,96	90,33	97,11	95,40	93,48	93,00	95,52	96,32
Matemática A	83,68	74,49	76,98	87,30	79,34	82,26	79,22	85,02	82,79
Matemática B	57,14	90,00	70,83	64,00	69,57	57,14	43,48	56,52	53,85
Português	96,76	97,46	100,00	98,91	98,74	96,70	90,00	97,45	91,58

11.º ano

Disciplina	2009/10	2010/11	2011/12	2012/13	2013/14	2014/15	2015/16	2016/17	2017/18
Biologia e Geologia	97,02	98,59	96,93	96,69	94,64	91,41	98,66	95,69	97,18
Desenho A	97,44	100,00	100,00	100,00	100,00	95,83	100,00	100,00	100,00
Economia A	97,92	96,30	90,70	100,00	94,44	96,30	98,04	100,00	96,30
Educação Física	100,00	100,00	100,00	99,64	100,00	100,00	100,00	100,00	100,00
Educação Moral e Religiosa	100,00	N/E	100,00	100,00	100,00	100,00	N/E	100,00	100,00
Filosofia	95,41	94,42	91,87	90,81	94,68	85,96	95,63	95,36	95,12
Física e Química A	84,69	89,39	77,96	75,89	84,16	78,44	89,53	94,63	94,92
Geografia A	100,00	96,43	95,12	100,00	96,55	96,43	96,43	100,00	100,00
Geometria Descritiva A	76,00	97,92	83,87	94,44	80,43	71,74	84,09	93,10	94,87
Inglês	96,01	98,58	98,33	96,03	96,28	93,51	98,78	98,99	97,94
Matemática A	82,98	77,39	76,58	86,15	81,54	85,92	94,32	86,19	80,35
Matemática B	73,68	90,91	66,67	53,33	73,91	57,69	76,19	88,24	86,67
Português	97,50	92,27	97,64	96,81	93,70	96,49	98,80	98,48	97,17

12.º ano

Disciplina	2009/10	2010/11	2011/12	2012/13	2013/14	2014/15	2015/16	2016/17	2017/18
Aplicações Informáticas B	N/E	100,00	100,00	100,00	100,00	100,00	100,00	100,00	100,00
Biologia	100,00	100,00	100,00	100,00	100,00	100,00	100,00	100,00	100,00
Desenho A	100,00	100,00	92,31	100,00	100,00	100,00	100,00	100,00	100,00
Economia C	95,45	100,00	N/E	100,00	100,00	100,00	100,00	100,00	100,00
Educação Física	100,00	100,00	100,00	100,00	99,62	100,00	100,00	100,00	100,00
Educação Moral e Religiosa	N/E	100,00	N/E	100,00	100,00	100,00	N/E	N/E	100,00
Física	92,31	100,00	95,35	95,35	100,00	97,78	97,62	100,00	100,00
Geografia C	100,00	100,00	92,00	100,00	100,00	100,00	100,00	100,00	100,00
Matemática A	90,15	91,88	86,74	89,47	87,14	84,40	88,72	94,12	82,42
Oficina de Artes	100,00	100,00	100,00	100,00	89,47	100,00	100,00	100,00	100,00
Oficina Multimédia B	100,00	100,00	100,00	100,00	100,00	100,00	100,00	100,00	100,00
Português	99,02	98,13	98,27	99,59	96,63	97,37	99,10	98,02	96,55
Psicologia B	100,00	100,00	97,30	100,00	100,00	100,00	100,00	96,36	100,00
Sociologia	97,50	100,00	100,00	N/E	100,00	96,43	100,00	100,00	100,00

Nota: N/E – Não existente

Resultados por disciplina e turma – 2017/18

Aplicações Informáticas B

Ano	Turma	AM	MT	EF	TR	Total Positivas	Média	% Positivas	1 - 7	8 - 9	10 - 13	14 - 17	18 - 20
12.º	A	0	1	0	0	29	19,17	100,00	0	0	0	1	28
12.º	C	0	1	0	0	29	18,66	100,00	0	0	0	2	27
12.º	D	0	2	0	0	30	19,13	100,00	0	0	0	0	30
12.º	E	0	0	0	0	30	19,43	100,00	0	0	0	0	30

Biologia

Ano	Turma	AM	MT	EF	TR	Total Positivas	Média	% Positivas	1 - 7	8 - 9	10 - 13	14 - 17	18 - 20
12.º	B	1	3	0	0	16	16,25	100,00	0	0	1	10	5
12.º	C	0	1	0	0	29	16,72	100,00	0	0	2	14	13
12.º	D	0	2	0	0	28	17,11	100,00	0	0	0	17	11

Biologia e Geologia

Ano	Turma	AM	MT	EF	TR	Total Positivas	Média	% Positivas	1 - 7	8 - 9	10 - 13	14 - 17	18 - 20
10.º	B	0	0	0	0	23	12,39	82,14	1	4	12	10	1
10.º	C	0	0	0	0	25	12,74	92,59	1	1	14	8	3
10.º	D	2	0	0	2	22	13,08	88,00	2	1	9	13	0
10.º	E	0	2	0	0	24	12,85	88,89	1	2	13	9	2
10.º	F	0	1	0	0	19	13,04	82,61	2	2	8	10	1
10.º	G	0	0	0	0	25	12,64	89,29	0	3	15	9	1
11.º	B	0	0	0	0	24	15,67	100,00	0	0	2	15	7
11.º	C	0	1	0	1	20	14,95	100,00	0	0	6	11	3
11.º	D	1	1	0	0	24	15,29	100,00	0	0	5	15	4
11.º	E	1	0	0	1	23	12,23	88,46	1	2	15	8	0
11.º	F	0	0	0	0	22	13,04	95,65	0	1	12	10	0
11.º	G	1	0	0	0	25	14,32	100,00	0	0	12	12	1

Desenho

Ano	Turma	AM	MT	EF	TR	Total Positivas	Média	% Positivas	1 - 7	8 - 9	10 - 13	14 - 17	18 - 20
10.º	J	0	0	1	1	27	14,93	100,00	0	0	7	14	6
11.º	J	0	0	0	2	21	14,81	100,00	0	0	6	10	5
12.º	H	0	0	0	2	24	14,96	100,00	0	0	8	10	6

Economia A

Ano	Turma	AM	MT	EF	TR	Total Positivas	Média	% Positivas	1 - 7	8 - 9	10 - 13	14 - 17	18 - 20
10.º	H	0	2	0	2	27	12,96	96,43	1	0	15	12	0
10.º	I	0	2	0	0	27	13,54	96,43	0	1	13	13	1
11.º	H	2	0	0	0	26	13,81	100,00	0	0	14	8	4
11.º	I	0	0	0	0	26	13,36	92,86	0	2	13	12	1

Economia C

Ano	Turma	AM	MT	EF	TR	Total Positivas	Média	% Positivas	1 - 7	8 - 9	10 - 13	14 - 17	18 - 20
12.º	F	0	0	0	1	26	15,19	100,00	0	0	5	17	4
12.º	G	0	0	0	0	23	14,87	100,00	0	0	6	13	4

Educação Física

Ano	Turma	AM	MT	EF	TR	Total Positivas	Média	% Positivas	1 - 7	8 - 9	10 - 13	14 - 17	18 - 20
10.º	A	1	0	0	1	27	16,89	100,00	0	0	0	17	10
10.º	B	0	0	0	0	28	16,46	100,00	0	0	0	23	5
10.º	C	0	0	0	0	28	15,96	100,00	0	0	2	24	2
10.º	D	0	0	0	2	27	16,11	100,00	0	0	1	22	4
10.º	E	2	2	0	0	25	16,12	100,00	0	0	1	20	4
10.º	F	0	1	0	1	27	17,30	100,00	0	0	0	13	14
10.º	G	1	0	0	0	27	16,63	100,00	0	0	0	22	5
10.º	H	0	2	0	2	28	16,93	100,00	0	0	0	20	8
10.º	I	2	2	0	0	26	16,77	100,00	0	0	0	19	7
10.º	J	0	0	1	1	30	14,77	100,00	0	0	4	26	0
11.º	A	0	0	0	0	27	16,48	100,00	0	0	0	21	6
11.º	B	0	0	0	0	24	16,79	100,00	0	0	0	17	7
11.º	C	0	0	0	1	20	16,40	100,00	0	0	0	15	5
11.º	D	2	1	0	0	22	16,82	100,00	0	0	1	16	5
11.º	E	0	0	0	1	27	18,15	100,00	0	0	0	7	20
11.º	F	0	0	0	0	24	17,17	100,00	0	0	0	14	10
11.º	G	1	0	0	0	24	17,00	100,00	0	0	0	18	6
11.º	H	0	0	0	0	27	16,26	100,00	0	0	0	22	5
11.º	I	2	0	0	0	27	15,26	100,00	0	0	6	17	4
11.º	J	0	0	0	2	21	17,10	100,00	0	0	1	10	10
12.º	A	0	1	0	0	28	16,46	100,00	0	0	0	21	7
12.º	B	0	3	0	0	17	16,76	100,00	0	0	0	14	3
12.º	C	0	1	0	0	29	15,76	100,00	0	0	0	26	3
12.º	D	0	2	0	0	27	17,11	100,00	0	0	0	15	12
12.º	E	0	0	0	0	30	17,13	100,00	0	0	0	17	13
12.º	F	0	0	0	1	26	16,04	100,00	0	0	0	25	1
12.º	G	0	0	0	0	25	16,00	100,00	0	0	1	21	3
12.º	H	0	0	0	2	26	15,69	100,00	0	0	2	22	2

Educação Moral Religiosa Católica

Ano	Turma	AM	MT	EF	TR	Total Positivas	Média	% Positivas	1 - 7	8 - 9	10 - 13	14 - 17	18 - 20
10.º	B	8	0	0	0	1	20,00	100,00	0	0	0	0	1
10.º	C	0	0	0	0	1	18,00	100,00	0	0	0	0	1
10.º	J	0	0	0	0	2	19,00	100,00	0	0	0	0	2
11.º	B	0	0	0	0	2	18,00	100,00	0	0	0	0	2
11.º	H	0	0	0	0	2	19,00	100,00	0	0	0	0	2
12.º	B	0	1	0	0	1	19,00	100,00	0	0	0	0	1
12.º	F	0	0	0	0	1	19,00	100,00	0	0	0	0	1

Filosofia

Ano	Turma	AM	MT	EF	TR	Total Positivas	Média	% Positivas	1 - 7	8 - 9	10 - 13	14 - 17	18 - 20
10.º	A	0	0	0	1	27	14,32	96,43	0	1	8	16	3
10.º	B	0	0	0	0	25	14,36	89,29	0	3	5	16	4
10.º	C	0	0	0	0	25	14,26	92,59	0	2	10	10	5
10.º	D	0	0	0	2	23	13,26	85,19	1	3	7	14	2
10.º	E	0	2	0	0	24	14,00	88,89	0	3	9	12	3
10.º	F	0	1	0	1	24	13,70	88,89	1	2	10	11	3
10.º	G	0	0	0	0	28	14,54	100,00	0	0	11	12	5
10.º	H	0	2	0	2	27	14,46	96,43	0	1	9	15	3
10.º	I	1	2	0	0	26	15,04	96,30	0	1	5	18	3
10.º	J	2	0	0	1	22	12,62	84,62	2	2	10	12	0
11.º	A	0	0	0	0	28	14,21	100,00	0	0	11	15	2
11.º	B	0	0	0	0	23	14,38	95,83	0	1	9	8	6
11.º	C	0	0	0	1	21	14,43	100,00	0	0	9	7	5
11.º	D	1	1	0	0	21	14,17	91,30	0	2	8	8	5
11.º	E	0	0	0	1	27	13,93	100,00	0	0	11	15	1
11.º	F	0	0	0	0	24	12,96	96,00	0	1	13	10	1
11.º	G	1	0	0	0	24	14,88	100,00	0	0	11	4	9
11.º	H	0	0	0	0	22	12,68	88,00	0	3	14	4	4
11.º	I	0	0	0	0	28	13,93	100,00	0	0	11	16	1
11.º	J	0	0	0	2	16	11,71	76,19	1	4	10	5	1

Física

Ano	Turma	AM	MT	EF	TR	Total Positivas	Média	% Positivas	1 - 7	8 - 9	10 - 13	14 - 17	18 - 20
12.º	A	0	1	0	0	25	15,68	100,00	0	0	7	12	6
12.º	E	0	0	0	0	30	16,53	100,00	0	0	3	14	13

Física e Química A

Ano	Turma	AM	MT	EF	TR	Total Positivas	Média	% Positivas	1 - 7	8 - 9	10 - 13	14 - 17	18 - 20
10.º	A	0	0	0	1	25	13,07	89,29	3	0	11	12	2
10.º	B	0	0	0	0	19	11,68	67,86	1	8	11	7	1
10.º	C	0	0	0	0	20	12,04	74,07	3	4	9	8	3
10.º	D	1	0	0	2	23	13,15	88,46	2	1	7	15	1
10.º	E	0	2	0	0	20	11,93	74,07	5	2	8	10	2
10.º	F	0	1	0	0	19	12,70	82,61	4	0	7	9	3
10.º	G	0	0	0	0	22	12,64	78,57	3	3	9	11	2
11.º	A	0	0	0	0	24	13,81	92,31	2	0	11	10	3
11.º	B	0	0	0	1	28	15,21	100,00	0	0	8	13	7
11.º	C	0	1	1	1	25	15,12	100,00	0	0	9	11	5
11.º	D	1	1	0	0	20	15,17	86,96	0	3	3	10	7
11.º	E	1	0	0	1	23	13,31	88,46	1	2	10	12	1
11.º	F	1	0	0	0	23	13,33	95,83	0	1	12	7	4
11.º	G	1	0	0	0	25	15,48	100,00	0	0	6	12	7

Geografia A

Ano	Turma	AM	MT	EF	TR	Total Positivas	Média	% Positivas	1 - 7	8 - 9	10 - 13	14 - 17	18 - 20
10.º	H	0	2	0	2	26	13,11	92,86	0	2	12	14	0
10.º	I	0	2	0	0	27	12,29	96,43	0	1	20	7	0
11.º	H	0	0	0	0	27	14,96	100,00	0	0	8	13	6
11.º	I	0	0	0	0	27	14,44	100,00	0	0	7	19	1

Geografia C

Ano	Turma	AM	MT	EF	TR	Total Positivas	Média	% Positivas	1 - 7	8 - 9	10 - 13	14 - 17	18 - 20
12.º	F	1	0	0	1	25	15,68	100,00	0	0	2	17	6

Geometria Descritiva A

Ano	Turma	AM	MT	EF	TR	Total Positivas	Média	% Positivas	1 - 7	8 - 9	10 - 13	14 - 17	18 - 20
10.º	A	0	0	0	1	23	14,25	82,14	4	1	4	10	9
10.º	J	3	0	1	1	14	10,68	56,00	8	3	3	6	5
11.º	A	0	0	0	0	24	16,42	92,31	2	0	5	2	17
11.º	J	5	0	0	2	13	15,69	100,00	0	0	5	1	7

Inglês (bienal)

Ano	Turma	AM	MT	EF	TR	Total Positivas	Média	% Positivas	1 - 7	8 - 9	10 - 13	14 - 17	18 - 20
10.º	A	1	0	0	1	26	14,96	96,30	0	1	7	13	6
10.º	B	0	0	0	0	28	16,14	100,00	0	0	6	10	12
10.º	C	0	0	0	0	26	14,48	96,30	1	0	9	13	4
10.º	D	0	0	0	2	24	14,56	88,89	0	3	5	14	5
10.º	E	0	2	0	0	25	14,63	92,59	1	1	6	14	5
10.º	F	0	1	0	1	26	14,85	96,30	0	1	7	13	6
10.º	G	0	0	0	0	27	15,54	96,43	0	1	8	9	10
10.º	H	1	2	0	2	27	15,44	100,00	0	0	6	14	7
10.º	I	0	2	0	0	28	16,21	100,00	0	0	3	15	10
10.º	J	1	0	1	1	25	14,46	96,15	1	0	7	14	4
11.º	A	0	0	0	0	27	16,33	100,00	0	0	2	16	9
11.º	B	0	0	0	0	24	15,42	100,00	0	0	6	10	8
11.º	C	0	0	0	1	20	16,60	100,00	0	0	2	8	10
11.º	D	1	1	0	0	22	15,57	95,65	0	1	4	12	6
11.º	E	0	0	0	1	27	16,78	100,00	0	0	2	14	11
11.º	F	0	0	0	0	24	16,46	100,00	0	0	3	11	10
11.º	G	0	0	0	0	25	16,88	100,00	0	0	3	9	13
11.º	H	1	0	0	0	24	14,73	92,31	0	2	7	10	7
11.º	I	1	0	0	0	26	15,26	96,30	0	1	4	18	4
11.º	J	0	0	0	2	19	14,90	95,00	0	1	7	5	7

Matemática A

Ano	Turma	AM	MT	EF	TR	Total Positivas	Média	% Positivas	1 - 7	8 - 9	10 - 13	14 - 17	18 - 20
10.º	A	0	0	0	1	25	14,46	89,29	1	2	5	16	4
10.º	B	0	0	0	0	26	13,93	92,86	1	1	11	9	6
10.º	C	0	0	0	0	21	12,89	77,78	2	4	9	7	5
10.º	D	1	0	0	2	23	13,12	88,46	3	0	8	14	1
10.º	E	0	2	0	0	20	12,85	74,07	5	2	7	9	4
10.º	F	1	1	0	0	20	14,33	83,33	4	0	4	11	5
10.º	G	0	0	0	0	22	12,86	78,57	3	3	9	9	4
10.º	H	0	2	0	2	22	11,75	78,57	0	6	14	8	0
10.º	I	0	2	0	0	23	12,14	82,14	5	0	13	8	2
11.º	A	0	0	0	0	22	12,26	81,48	2	3	12	7	3
11.º	B	0	1	0	0	24	14,44	96,00	1	0	9	10	5
11.º	C	0	1	0	2	17	12,92	70,83	2	5	6	8	3
11.º	D	1	1	0	1	17	13,17	73,91	1	5	6	6	5
11.º	E	0	0	0	1	27	13,59	100,00	0	0	13	12	2
11.º	F	0	0	0	0	17	11,77	65,38	0	9	8	6	3
11.º	G	1	0	0	0	25	15,60	100,00	0	0	8	7	10

Ano	Turma	AM	MT	EF	TR	Total Positivas	Média	% Positivas	1 - 7	8 - 9	10 - 13	14 - 17	18 - 20
11.º	H	3	0	0	0	17	11,04	68,00	5	3	10	4	3
11.º	I	2	0	0	0	18	10,70	66,67	5	4	12	6	0
12.º	A	0	1	0	0	28	14,07	100,00	0	0	14	9	5
12.º	B	1	5	0	1	12	11,79	63,16	1	6	5	6	1
12.º	C	0	1	0	0	24	13,17	82,76	1	4	10	10	4
12.º	D	1	2	0	0	25	14,69	96,15	0	1	6	15	4
12.º	E	0	0	0	0	29	16,07	96,67	0	1	4	15	10
12.º	F	1	0	0	1	19	12,33	70,37	2	6	7	12	0
12.º	G	1	0	1	0	13	11,83	56,52	0	10	5	5	3

Matemática B

Ano	Turma	AM	MT	EF	TR	Total Positivas	Média	% Positivas	1 - 7	8 - 9	10 - 13	14 - 17	18 - 20
10.º	J	1	0	1	1	14	10,08	53,85	6	6	9	4	1
11.º	J	2	0	0	2	13	12,53	86,67	0	2	8	4	1

Oficina de Artes

Ano	Turma	AM	MT	EF	TR	Total Positivas	Média	% Positivas	1 - 7	8 - 9	10 - 13	14 - 17	18 - 20
12.º	H	0	0	0	2	24	16,33	100,00	0	0	4	11	9

Oficina Multimédia B

Ano	Turma	AM	MT	EF	TR	Total Positivas	Média	% Positivas	1 - 7	8 - 9	10 - 13	14 - 17	18 - 20
12.º	H	0	0	0	2	24	17,92	100,00	0	0	1	6	17

Português

Ano	Turma	AM	MT	EF	TR	Total Positivas	Média	% Positivas	1 - 7	8 - 9	10 - 13	14 - 17	18 - 20
10.º	A	0	0	0	1	25	12,43	89,29	1	2	15	10	0
10.º	B	0	0	0	0	28	13,93	100,00	0	0	11	16	1
10.º	C	0	0	0	0	26	13,11	96,30	0	1	15	8	3
10.º	D	0	0	0	2	25	13,78	92,59	0	2	8	17	0
10.º	E	0	2	0	0	24	12,67	88,89	0	3	11	13	0
10.º	F	0	1	0	1	23	12,15	85,19	1	3	14	9	0
10.º	G	0	0	0	0	27	13,93	96,43	0	1	12	13	2
10.º	H	0	2	0	2	26	12,96	92,86	0	2	15	11	0
10.º	I	0	2	0	0	27	12,46	96,43	0	1	20	7	0
10.º	J	2	0	1	1	19	10,64	76,00	3	3	16	3	0

Ano	Turma	AM	MT	EF	TR	Total Positivas	Média	% Positivas	1 - 7	8 - 9	10 - 13	14 - 17	18 - 20
11.º	A	0	0	0	0	26	14,41	96,30	0	1	9	15	2
11.º	B	0	0	0	0	24	15,42	100,00	0	0	4	17	3
11.º	C	0	1	0	1	21	16,38	100,00	0	0	2	12	7
11.º	D	2	1	0	0	21	14,09	95,45	1	0	8	10	3
11.º	E	0	0	0	1	27	13,63	100,00	0	0	12	15	0
11.º	F	0	0	0	0	24	13,21	100,00	0	0	14	10	0
11.º	G	1	0	0	0	25	15,12	100,00	0	0	10	11	4
11.º	H	0	0	0	0	27	13,11	96,43	0	1	17	10	0
11.º	I	1	0	0	0	27	13,75	96,43	0	1	9	17	1
11.º	J	0	0	0	2	18	11,81	85,71	0	3	14	4	0
12.º	A	0	1	0	0	25	12,21	89,29	0	3	16	9	0
12.º	B	0	3	0	0	14	14,71	100,00	0	0	2	12	0
12.º	C	0	1	0	0	29	14,55	100,00	0	0	7	20	2
12.º	D	0	2	0	0	26	12,89	92,86	0	2	15	11	0
12.º	E	0	0	0	0	30	14,97	100,00	0	0	5	25	0
12.º	F	0	0	0	1	26	13,50	100,00	0	0	13	13	0
12.º	G	0	0	0	0	24	13,29	100,00	0	0	15	7	2
12.º	H	0	0	0	2	22	12,42	91,67	0	2	15	7	0

Psicologia B

Ano	Turma	AM	MT	EF	TR	Total Positivas	Média	% Positivas	1 - 7	8 - 9	10 - 13	14 - 17	18 - 20
12.º	B	1	3	0	1	16	16,69	100,00	0	0	2	8	6

Sociologia

Ano	Turma	AM	MT	EF	TR	Total Positivas	Média	% Positivas	1 - 7	8 - 9	10 - 13	14 - 17	18 - 20
12.º	G	1	0	0	0	23	13,57	100,00	0	0	11	11	1

Resultados por turma:

10.º ano

Turma	Disciplina	T. Positivas	Média	% Positivas	1 - 7	8 - 9	10 - 13	14 - 17	18 - 20
A	Português	25	12,43	89,29	1	2	15	10	0
A	Inglês	26	14,96	96,30	0	1	7	13	6
A	Filosofia	27	14,32	96,43	0	1	8	16	3
A	Educação Física	27	16,89	100,00	0	0	0	17	10
A	Matemática A	25	14,46	89,29	1	2	5	16	4
A	Física e Química A	25	13,07	89,29	3	0	11	12	2
A	Geometria Descritiva A	23	14,25	82,14	4	1	4	10	9
B	Português	28	13,93	100,00	0	0	11	16	1
B	Inglês	28	16,14	100,00	0	0	6	10	12
B	Filosofia	25	14,36	89,29	0	3	5	16	4
B	Educação Física	28	16,46	100,00	0	0	0	23	5
B	Matemática A	26	13,93	92,86	1	1	11	9	6
B	Física e Química A	19	11,68	67,86	1	8	11	7	1
B	Biologia e Geologia	23	12,39	82,14	1	4	12	10	1
B	Educação Moral e Religiosa	1	20,00	100,00	0	0	0	0	1
C	Português	26	13,11	96,30	0	1	15	8	3
C	Inglês	26	14,48	96,30	1	0	9	13	4
C	Filosofia	25	14,26	92,59	0	2	10	10	5
C	Educação Física	28	15,96	100,00	0	0	2	24	2
C	Matemática A	21	12,89	77,78	2	4	9	7	5
C	Física e Química A	20	12,04	74,07	3	4	9	8	3
C	Biologia e Geologia	25	12,74	92,59	1	1	14	8	3
C	Educação Moral e Religiosa	1	18,00	100,00	0	0	0	0	1
D	Português	25	13,78	92,59	0	2	8	17	0
D	Inglês	24	14,56	88,89	0	3	5	14	5
D	Filosofia	23	13,26	85,19	1	3	7	14	2
D	Educação Física	27	16,11	100,00	0	0	1	22	4
D	Matemática A	23	13,12	88,46	3	0	8	14	1
D	Física e Química A	23	13,15	88,46	2	1	7	15	1
D	Biologia e Geologia	22	13,08	88,00	2	1	9	13	0
E	Português	24	12,67	88,89	0	3	11	13	0
E	Inglês	25	14,63	92,59	1	1	6	14	5
E	Filosofia	24	14,00	88,89	0	3	9	12	3
E	Educação Física	25	16,12	100,00	0	0	1	20	4
E	Matemática A	20	12,85	74,07	5	2	7	9	4
E	Física e Química A	20	11,93	74,07	5	2	8	10	2
E	Biologia e Geologia	24	12,85	88,89	1	2	13	9	2
F	Português	23	12,15	85,19	1	3	14	9	0
F	Inglês	26	14,85	96,30	0	1	7	13	6
F	Filosofia	24	13,70	88,89	1	2	10	11	3
F	Educação Física	27	17,30	100,00	0	0	0	13	14
F	Matemática A	20	14,33	83,33	4	0	4	11	5
F	Física e Química A	19	12,70	82,61	4	0	7	9	3
F	Biologia e Geologia	19	13,04	82,61	2	2	8	10	1

Turma	Disciplina	T. Positivas	Média	% Positivas	1 - 7	8 - 9	10 - 13	14 - 17	18 - 20
G	Português	27	13,93	96,43	0	1	12	13	2
G	Inglês	27	15,54	96,43	0	1	8	9	10
G	Filosofia	28	14,54	100,00	0	0	11	12	5
G	Educação Física	27	16,63	100,00	0	0	0	22	5
G	Matemática A	22	12,86	78,57	3	3	9	9	4
G	Física e Química A	22	12,64	78,57	3	3	9	11	2
G	Biologia e Geologia	25	12,64	89,29	0	3	15	9	1
H	Português	26	12,96	92,86	0	2	15	11	0
H	Inglês	27	15,44	100,00	0	0	6	14	7
H	Filosofia	27	14,46	96,43	0	1	9	15	3
H	Educação Física	28	16,93	100,00	0	0	0	20	8
H	Matemática A	22	11,75	78,57	0	6	14	8	0
H	Economia A	27	12,96	96,43	1	0	15	12	0
H	Geografia A	26	13,11	92,86	0	2	12	14	0
I	Português	27	12,46	96,43	0	1	20	7	0
I	Inglês	28	16,21	100,00	0	0	3	15	10
I	Filosofia	26	15,04	96,30	0	1	5	18	3
I	Educação Física	26	16,77	100,00	0	0	0	19	7
I	Matemática A	23	12,14	82,14	5	0	13	8	2
I	Economia A	27	13,54	96,43	0	1	13	13	1
I	Geografia A	27	12,29	96,43	0	1	20	7	0
J	Português	19	10,64	76,00	3	3	16	3	0
J	Inglês	25	14,46	96,15	1	0	7	14	4
J	Filosofia	22	12,62	84,62	2	2	10	12	0
J	Educação Física	30	14,77	100,00	0	0	4	26	0
J	Desenho A	27	14,93	100,00	0	0	7	14	6
J	Geometria Descritiva A	14	10,68	56,00	8	3	3	6	5
J	Matemática B	14	10,08	53,85	6	6	9	4	1
J	Educação Moral e Religiosa	2	19,00	100,00	0	0	0	0	2

11.º ano

Turma	Disciplina	T. Positivas	Média	% Positivas	1 - 7	8 - 9	10 - 13	14 - 17	18 - 20
A	Português	26	14,41	96,30	0	1	9	15	2
A	Inglês	27	16,33	100,00	0	0	2	16	9
A	Filosofia	28	14,21	100,00	0	0	11	15	2
A	Educação Física	27	16,48	100,00	0	0	0	21	6
A	Matemática A	22	12,26	81,48	2	3	12	7	3
A	Física e Química A	24	13,81	92,31	2	0	11	10	3
A	Geometria Descritiva A	24	16,42	92,31	2	0	5	2	17
B	Português	24	15,42	100,00	0	0	4	17	3
B	Inglês	24	15,42	100,00	0	0	6	10	8
B	Filosofia	23	14,38	95,83	0	1	9	8	6
B	Educação Física	24	16,79	100,00	0	0	0	17	7
B	Matemática A	24	14,44	96,00	1	0	9	10	5
B	Física e Química A	28	15,21	100,00	0	0	8	13	7
B	Biologia e Geologia	24	15,67	100,00	0	0	2	15	7
B	Educação Moral e Religiosa	2	18,00	100,00	0	0	0	0	2

Turma	Disciplina	T. Positivas	Média	% Positivas	1 - 7	8 - 9	10 - 13	14 - 17	18 - 20
C	Português	21	16,38	100,00	0	0	2	12	7
C	Inglês	20	16,60	100,00	0	0	2	8	10
C	Filosofia	21	14,43	100,00	0	0	9	7	5
C	Educação Física	20	16,40	100,00	0	0	0	15	5
C	Matemática A	17	12,92	70,83	2	5	6	8	3
C	Física e Química A	25	15,12	100,00	0	0	9	11	5
C	Biologia e Geologia	20	14,95	100,00	0	0	6	11	3
D	Português	21	14,09	95,45	1	0	8	10	3
D	Inglês	22	15,57	95,65	0	1	4	12	6
D	Filosofia	21	14,17	91,30	0	2	8	8	5
D	Educação Física	22	16,82	100,00	0	0	1	16	5
D	Matemática A	17	13,17	73,91	1	5	6	6	5
D	Física e Química A	20	15,17	86,96	0	3	3	10	7
D	Biologia e Geologia	24	15,29	100,00	0	0	5	15	4
E	Português	27	13,63	100,00	0	0	12	15	0
E	Inglês	27	16,78	100,00	0	0	2	14	11
E	Filosofia	27	13,93	100,00	0	0	11	15	1
E	Educação Física	27	18,15	100,00	0	0	0	7	20
E	Matemática A	27	13,59	100,00	0	0	13	12	2
E	Física e Química A	23	13,31	88,46	1	2	10	12	1
E	Biologia e Geologia	23	12,23	88,46	1	2	15	8	0
F	Português	24	13,21	100,00	0	0	14	10	0
F	Inglês	24	16,46	100,00	0	0	3	11	10
F	Filosofia	24	12,96	96,00	0	1	13	10	1
F	Educação Física	24	17,17	100,00	0	0	0	14	10
F	Matemática A	17	11,77	65,38	0	9	8	6	3
F	Física e Química A	23	13,33	95,83	0	1	12	7	4
F	Biologia e Geologia	22	13,04	95,65	0	1	12	10	0
G	Português	25	15,12	100,00	0	0	10	11	4
G	Inglês	25	16,88	100,00	0	0	3	9	13
G	Filosofia	24	14,88	100,00	0	0	11	4	9
G	Educação Física	24	17,00	100,00	0	0	0	18	6
G	Matemática A	25	15,60	100,00	0	0	8	7	10
G	Física e Química A	25	15,48	100,00	0	0	6	12	7
G	Biologia e Geologia	25	14,32	100,00	0	0	12	12	1
H	Português	27	13,11	96,43	0	1	17	10	0
H	Inglês	24	14,73	92,31	0	2	7	10	7
H	Filosofia	22	12,68	88,00	0	3	14	4	4
H	Educação Física	27	16,26	100,00	0	0	0	22	5
H	Matemática A	17	11,04	68,00	5	3	10	4	3
H	Economia A	26	13,81	100,00	0	0	14	8	4
H	Geografia A	27	14,96	100,00	0	0	8	13	6
H	Educação Moral e Religiosa	2	19,00	100,00	0	0	0	0	2
I	Português	27	13,75	96,43	0	1	9	17	1
I	Inglês	26	15,26	96,30	0	1	4	18	4
I	Filosofia	28	13,93	100,00	0	0	11	16	1
I	Educação Física	27	15,26	100,00	0	0	6	17	4
I	Matemática A	18	10,70	66,67	5	4	12	6	0
I	Economia A	26	13,36	92,86	0	2	13	12	1
I	Geografia A	27	14,44	100,00	0	0	7	19	1

Turma	Disciplina	T. Positivas	Média	% Positivas	1 - 7	8 - 9	10 - 13	14 - 17	18 - 20
J	Português	18	11,81	85,71	0	3	14	4	0
J	Inglês	19	14,90	95,00	0	1	7	5	7
J	Filosofia	16	11,71	76,19	1	4	10	5	1
J	Educação Física	21	17,10	100,00	0	0	1	10	10
J	Desenho A	21	14,81	100,00	0	0	6	10	5
J	Geometria Descritiva A	13	15,69	100,00	0	0	5	1	7
J	Matemática B	13	12,53	86,67	0	2	8	4	1

12.º ano

Turma	Disciplina	T. Positivas	Média	% Positivas	1 - 7	8 - 9	10 - 13	14 - 17	18 - 20
A	Português	25	12,21	89,29	0	3	16	9	0
A	Educação Física	28	16,46	100,00	0	0	0	21	7
A	Matemática A	28	14,07	100,00	0	0	14	9	5
A	Física	25	15,68	100,00	0	0	7	12	6
A	Aplicações Informáticas B	29	19,17	100,00	0	0	0	1	28
B	Português	14	14,71	100,00	0	0	2	12	0
B	Educação Física	17	16,76	100,00	0	0	0	14	3
B	Matemática A	12	11,79	63,16	1	6	5	6	1
B	Biologia	16	16,25	100,00	0	0	1	10	5
B	Psicologia B	16	16,69	100,00	0	0	2	8	6
B	Educação Moral e Religiosa	1	19,00	100,00	0	0	0	0	1
C	Português	29	14,55	100,00	0	0	7	20	2
C	Educação Física	29	15,76	100,00	0	0	0	26	3
C	Matemática A	24	13,17	82,76	1	4	10	10	4
C	Biologia	29	16,72	100,00	0	0	2	14	13
C	Aplicações Informáticas B	29	18,66	100,00	0	0	0	2	27
D	Português	26	12,89	92,86	0	2	15	11	0
D	Educação Física	27	17,11	100,00	0	0	0	15	12
D	Matemática A	25	14,69	96,15	0	1	6	15	4
D	Biologia	28	17,11	100,00	0	0	0	17	11
D	Aplicações Informáticas B	30	19,13	100,00	0	0	0	0	30
E	Português	30	14,97	100,00	0	0	5	25	0
E	Educação Física	30	17,13	100,00	0	0	0	17	13
E	Matemática A	29	16,07	96,67	0	1	4	15	10
E	Física	30	16,53	100,00	0	0	3	14	13
E	Aplicações Informáticas B	30	19,43	100,00	0	0	0	0	30
F	Português	26	13,50	100,00	0	0	13	13	0
F	Educação Física	26	16,04	100,00	0	0	0	25	1
F	Matemática A	19	12,33	70,37	2	6	7	12	0
F	Economia C	26	15,19	100,00	0	0	5	17	4
F	Geografia C	25	15,68	100,00	0	0	2	17	6
F	Educação Moral e Religiosa	1	19,00	100,00	0	0	0	0	1
G	Português	24	13,29	100,00	0	0	15	7	2
G	Educação Física	25	16,00	100,00	0	0	1	21	3
G	Matemática A	13	11,83	56,52	0	10	5	5	3
G	Economia C	23	14,87	100,00	0	0	6	13	4
G	Sociologia	23	13,57	100,00	0	0	11	11	1
H	Português	22	12,42	91,67	0	2	15	7	0
H	Educação Física	26	15,69	100,00	0	0	2	22	2
H	Desenho A	24	14,96	100,00	0	0	8	10	6
H	Oficina de Artes	24	16,33	100,00	0	0	4	11	9
H	Oficina Multimédia B	24	17,92	100,00	0	0	1	6	17

Taxas de sucesso e médias por disciplina:

10.º ano

Disciplina	Média	% Negativas	% Positivas	Taxa de Sucesso \geq 85% *
Biologia e Geologia	12,78	12,66	87,34	
Desenho A	14,93	0,00	100,00	
Economia A	13,25	3,57	96,43	
Educação Física	16,38	0,00	100,00	✓
Educação Moral e Religiosa	19,00	0,00	100,00	✓
Filosofia	14,07	8,06	91,94	✓
Física e Química A	12,45	20,86	79,14	
Geografia A	12,70	5,36	94,64	
Geometria Descritiva A	12,57	30,19	69,81	
Inglês	15,14	3,68	96,32	✓
Matemática A	13,13	17,21	82,79	
Matemática B	10,08	46,15	53,85	
Português	12,83	8,42	91,58	

11.º ano

Disciplina	Média	% Negativas	% Positivas	Taxa de Sucesso \geq 85% *
Biologia e Geologia	14,21	2,82	97,18	
Desenho A	14,81	0,00	100,00	
Economia A	13,57	3,70	96,30	
Educação Física	16,73	0,00	100,00	✓
Educação Moral e Religiosa	18,50	0,00	100,00	✓
Filosofia	13,75	4,88	95,12	✓
Física e Química A	14,49	5,08	94,92	
Geografia A	14,70	0,00	100,00	
Geometria Descritiva A	16,18	5,13	94,87	
Inglês	15,90	2,53	97,47	✓
Matemática A	12,81	19,65	80,35	
Matemática B	12,53	13,33	86,67	
Português	14,07	2,83	97,17	

12.º ano

Disciplina	Média	% Negativas	% Positivas	Taxa de Sucesso \geq 85% *
Aplicações Informáticas B	19,10	0,00	100,00	✓
Biologia	16,77	0,00	100,00	✓
Desenho A	14,96	0,00	100,00	
Economia C	15,04	0,00	100,00	✓
Educação Física	16,37	0,00	100,00	✓
Educação Moral e Religiosa	19,00	0,00	100,00	✓
Física	16,15	0,00	100,00	✓
Geografia C	15,68	0,00	100,00	✓
Matemática A	13,57	17,58	82,42	
Oficina de Artes	16,33	0,00	100,00	✓
Oficina Multimédia B	17,92	0,00	100,00	✓
Português	13,54	3,45	96,55	
Psicologia B	16,69	0,00	100,00	✓
Sociologia	13,57	0,00	100,00	✓

*Meta quantitativa para disciplinas sem exame nacional (Projeto Educativo do AEDS)

Insucesso e Qualidade do sucesso por disciplina:

10.º ano

Disciplina	Insucesso (1-9 valores)		Qualidade do Sucesso (14-20 valores)	
	N.º alunos	%	N.º alunos	%
Biologia e Geologia	20	12,66	67	42,41
Desenho A	0	0,00	20	74,07
Economia A	2	3,57	26	46,43
Educação Física	0	0,00	265	97,07
Educação Moral e Religiosa	0	0,00	4	100,00
Filosofia	22	8,06	167	61,17
Física e Química A	39	20,86	86	45,99
Geografia A	3	5,36	21	37,50
Geometria Descritiva A	16	30,19	30	56,60
Inglês	10	3,68	198	72,79
Matemática A	42	17,21	122	50,00
Matemática B	12	46,15	5	19,23
Português	23	8,42	113	41,39

11.º ano

Disciplina	Insucesso (1-9 valores)		Qualidade do Sucesso (14-20 valores)	
	N.º alunos	%	N.º alunos	%
Biologia e Geologia	4	2,82	86	60,56
Desenho A	0	0,00	15	71,43
Economia A	2	3,70	25	46,30
Educação Física	0	0,00	235	96,71
Educação Moral e Religiosa	0	0,00	4	100,00
Filosofia	12	4,88	127	51,63
Física e Química A	9	5,08	109	61,58
Geografia A	0	0,00	39	72,22
Geometria Descritiva A	2	5,13	27	69,23
Inglês	5	2,06	198	81,48
Matemática A	45	19,65	100	43,67
Matemática B	2	13,33	5	33,33
Português	7	2,83	141	57,09

12.º ano

Disciplina	Insucesso (1-9 valores)		Qualidade do Sucesso (14-20 valores)	
	N.º alunos	%	N.º alunos	%
Aplicações Informáticas B	0	0,00	118	100,00
Biologia	0	0,00	70	95,89
Desenho A	0	0,00	16	66,67
Economia C	0	0,00	38	77,55
Educação Física	0	0,00	205	98,56
Educação Moral e Religiosa	0	0,00	2	100,00
Física	0	0,00	45	81,82
Geografia C	0	0,00	23	92,00
Matemática A	32	17,58	99	54,40
Oficina de Artes	0	0,00	20	83,33
Oficina Multimédia B	0	0,00	23	95,83
Português	7	3,45	108	53,20
Psicologia B	0	0,00	14	87,50
Sociologia	0	0,00	12	52,17

Indicadores estatísticos por turma:*Média, moda, desvio padrão, mínima e máxima (expressa em valores)**10.º ano*

	A	B	C	D	E	F	G	H	I	J	Global
Média	14,32	14,30	13,87	13,88	13,55	14,24	14,10	13,94	14,03	13,29	13,95
Moda	14,00	17,00	16,00	15,00	16,00	15,00	17,00	14,00	16,00	14,00	16,00
Desvio padrão	3,25	3,10	3,28	2,99	3,47	3,47	3,41	2,73	2,92	3,80	3,27
Mínima	3,00	7,00	5,00	5,00	4,00	5,00	5,00	7,00	6,00	3,00	3,00
Máxima	20,00	20,00	20,00	19,00	20,00	20,00	20,00	20,00	20,00	19,00	20,00

11.º ano

	A	B	C	D	E	F	G	H	I	J	Global
Média	14,84	15,34	15,19	14,89	14,53	13,96	15,61	14,10	13,81	14,15	14,63
Moda	15,00	16,00	18,00	16,00	15,00	10,00	17,00	17,00	14,00	15,00	16,00
Desvio padrão	3,16	2,56	2,94	3,18	2,99	3,08	2,79	3,20	2,55	3,32	3,03
Mínima	5,00	6,00	6,00	6,00	7,00	8,00	10,00	5,00	5,00	6,00	5,00
Máxima	20,00	19,00	20,00	20,00	20,00	19,00	20,00	20,00	19,00	20,00	20,00

12.º ano

	A	B	C	D	E	F	G	H	Global
Média	15,54	15,36	15,77	16,24	16,83	14,56	14,24	15,47	15,53
Moda	19,00	17,00	15,00	19,00	18,00	14,00	16,00	18,00	15,00
Desvio padrão	3,20	2,85	2,84	2,82	2,30	2,54	2,91	2,69	2,88
Mínima	8,00	7,00	7,00	9,00	9,00	5,00	8,00	9,00	5,00
Máxima	20,00	20,00	20,00	20,00	20,00	19,00	19,00	20,00	20,00

Médias por turma e avaliação do comportamento:*10.º ano*

Turmas	A	B	C	D	E	F	G	H	I	J	Global Ano
Média	14,32	14,30	13,87	13,88	13,55	14,24	14,10	13,94	14,03	13,29	13,95
Comportamento	S	MB	S	S	B	S	B	B	S	B	B

11.º ano

Turmas	A	B	C	D	E	F	G	H	I	J	Global Ano
Média	14,84	15,34	15,19	14,89	14,53	13,96	15,61	14,10	13,81	14,15	14,63
Comportamento	S	MB	B	S	S	S	B	S	S	S	S

12.º ano

Turmas	A	B	C	D	E	F	G	H	Global Ano
Média	15,54	15,36	15,77	16,24	16,83	14,56	14,24	15,47	15,53
Comportamento	S	MB	MB	S	B	S	NS	B	S

NS – Não Satisfatório / S – Satisfatório / B – Bom / MB – Muito Bom

Alunos com classificações inferiores a 10 valores (negativas):

10.º ano

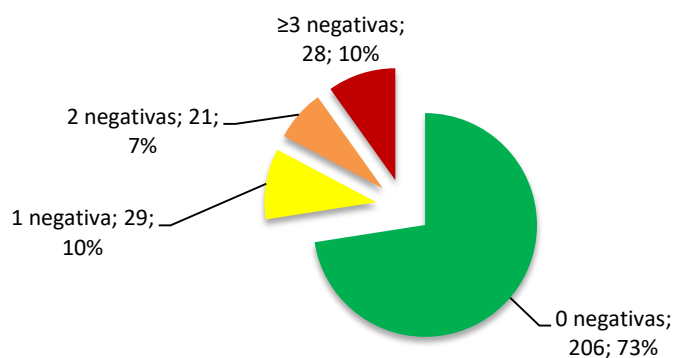

Alunos transitados e não transitados

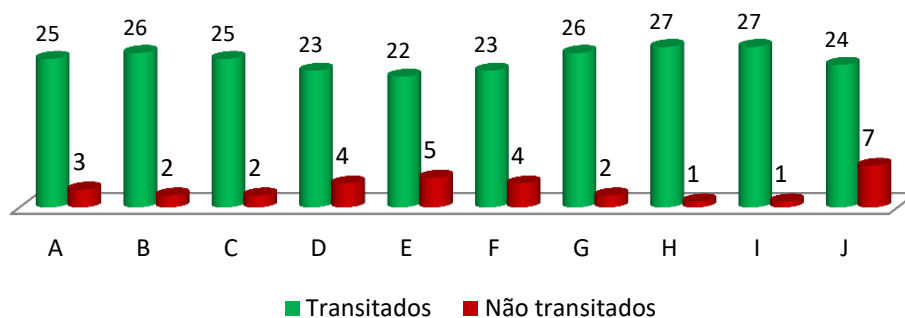

Notas:

- (1) Alunos a frequentar todas ou quase todas as disciplinas do currículo nacional.
- (2) O programa Inovar não contabiliza como classificações negativas as anulações de matrícula a uma determinada disciplina.

Evolução das taxas de retenção no 10.º ano

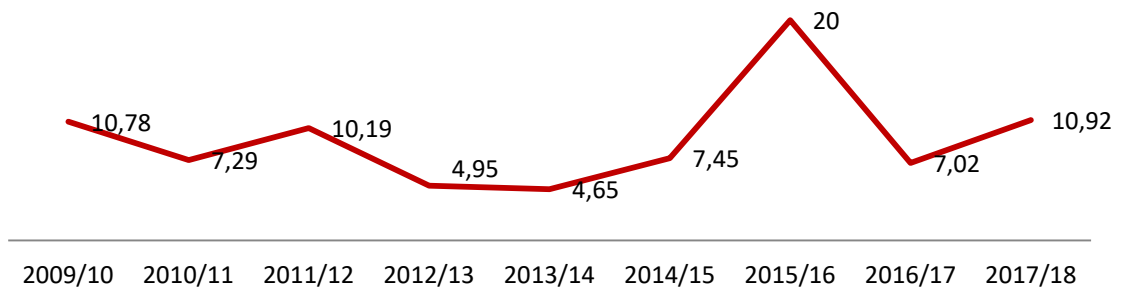

11.º ano

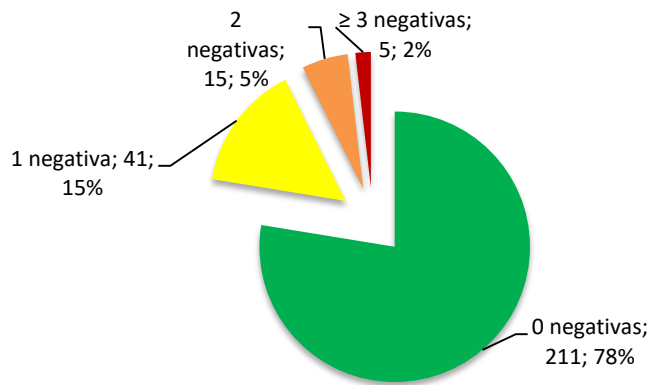

Alunos transitados e não transitados - resultados dos exames da 1.ª Fase

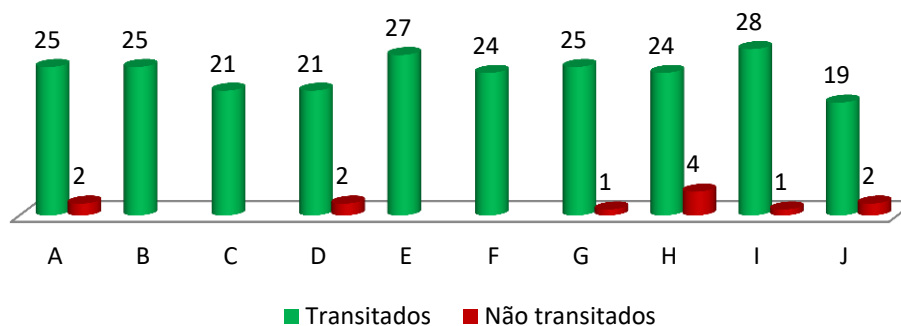

Notas:

- (1) Alunos a frequentar todas ou quase todas as disciplinas do currículo nacional.
- (2) O programa Inovar não contabiliza como classificações negativas as anulações de matrícula a uma determinada disciplina.

12.º ano

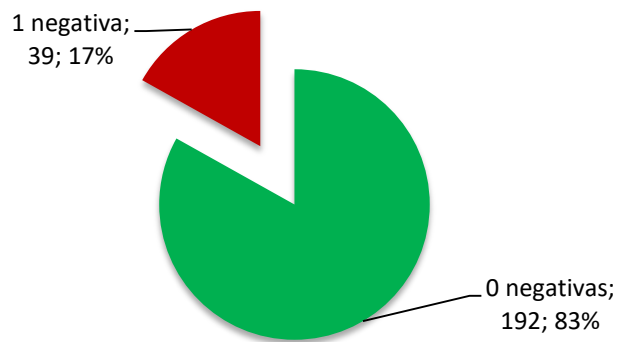

Alunos que concluíram e não concluíram o ensino secundário - resultados dos exames da 1.ª Fase

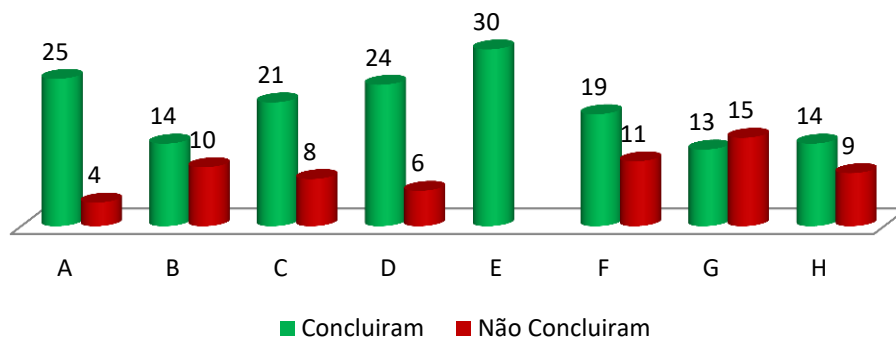

Nota:

(1) Alunos a frequentar o currículo nacional. Para a conclusão do ensino secundário são contabilizadas todas as disciplinas em atraso.

Alunos com média $\geq 16,5$ valores (apenas alunos a frequentar todas as disciplinas):

Distribuição por ano de escolaridade

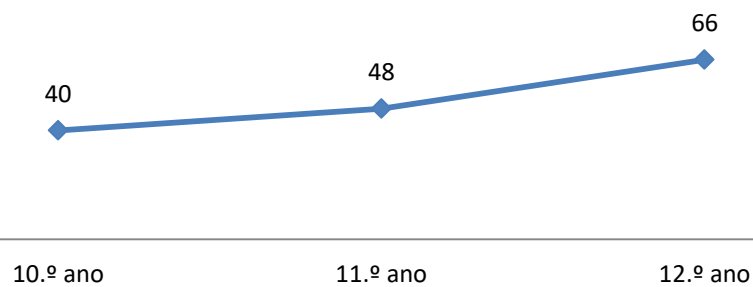

10.º ano

Distribuição por turma

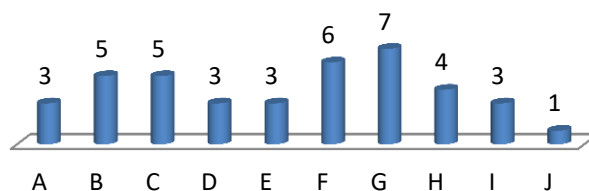

11.º ano

Distribuição por turma

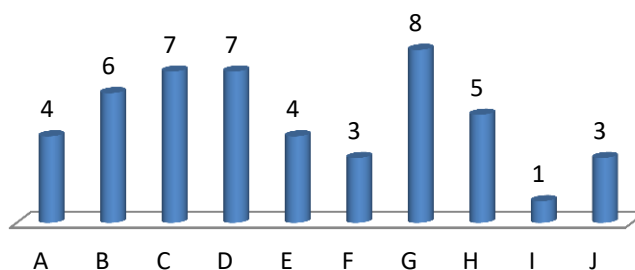

12.º ano

Distribuição por turma

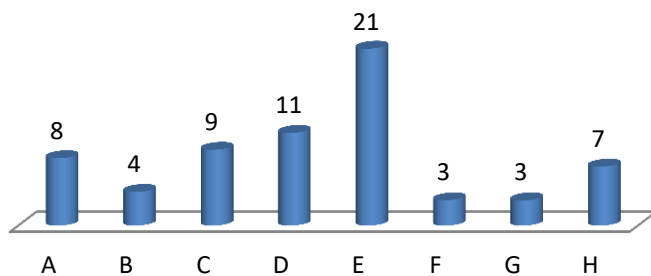

Algumas conclusões

O número de alunos não é constante ao longo do ano letivo, em virtude de mudanças de curso, anulações de matrícula e transferências de escola. Este período, 787¹ alunos frequentaram as 28 turmas dos cursos científico-humanísticos. O número de alunos por turma variou entre os 23 e os 31 alunos. Os 10.º e 11.º anos tiveram um total de 284 e 272 alunos, respetivamente, distribuídos por 10 turmas em cada ano, 7 do curso de ciências e tecnologias, 2 do curso de ciências socioeconómicas e 1 do curso de artes visuais. O 12.º ano foi frequentado por um número inferior de alunos, 231, e um total de 8 turmas, 5 do curso de ciências e tecnologias, 2 do curso de ciências socioeconómicas e 1 do curso de artes visuais.

As taxas de sucesso alcançadas neste período foram de 90,60%, 94,99% e 96,39%, nos 10.º, 11.º e 12.º anos, respetivamente. Estas taxas são ligeiramente inferiores às do 3.º período do ano letivo transato.²

As taxas de sucesso por disciplina foram igualmente ligeiramente inferiores ao ano letivo transato, tendo no 10.º ano abrangido um maior número de disciplinas e um menor número no 12.º ano.³ As disciplinas com exame nacional apresentaram no 10.º ano taxas de sucesso acima dos 75%, com exceção das disciplinas de Matemática B (53,85%) e Geometria Descritiva A (69,81%). Nos 11.º e 12.º anos, todas as disciplinas apresentaram taxas de sucesso superiores a 80%. É de referir que no 12.º ano todas as disciplinas apresentaram taxas de 100% de classificações positivas, com exceção das disciplinas de Português e Matemática A, 96,55% e 82,42%, respetivamente.

Este período, 50,26% das disciplinas/turmas⁴ apresentou uma taxa de 100% de classificações positivas. A percentagem no 10.º ano foi de 26,02%, no 11.º ano de 58,33% e no 12.º ano de 78,57%.

A meta quantitativa estipulada no Projeto Educativo do Agrupamento para as disciplinas sem exame nacional, taxa de sucesso igual ou superior a 85% de classificações positivas, foi atingida em todas as disciplinas nos três anos de escolaridade.⁵

No presente ano letivo, as médias por disciplina foram superiores a 12 valores, em todas as disciplinas e nos três anos, com exceção no 10.º ano da disciplina de Matemática B, que apresentou 10,08 valores de média.⁶

¹ v. página 4

² v. páginas 5 e 6

³ v. páginas 6 e 7

⁴ v. páginas 8 a 18

⁵ v. páginas 19 e 20

⁶ v. páginas 19 e 20

No que concerne à qualidade do sucesso, classificações entre 14 e 20 valores, verificou-se que a percentagem varia consoante as disciplinas. Contudo, é bastante elevada em todos os anos, destacando-se o 12.º ano.⁷

Relativamente às médias globais por ano de escolaridade, o 10.º ano obteve a média global mais baixa, 13,95 valores, e o 12.º ano a mais elevada, 15,53 valores. As classificações variaram entre 3 valores, nota mínima, e 20 valores, nota máxima. A moda situou-se nos 10.º e 11.º anos nos 16 valores e no 12.º ano nos 15 valores.⁸

No 10.º ano, as turmas A, B, F, G e I obtiveram médias superiores a 14 valores, a saber: 14,32 (A), 14,30 (B), 14,24 (F), 14,10 (G) e 14,03 (I). Destacou-se a turma B com a melhor avaliação no comportamento, “Muito Bom”. No 11.º ano, as turmas B, C e G destacaram-se com médias acima dos 15 valores e comportamento avaliado com “Bom”, tendo a turma B obtido avaliação de “Muito Bom”. As suas médias foram de 15,34 valores, 15,19 valores e 15,61 valores, respetivamente. No 12.º ano, as turmas com as médias mais elevadas foram as turmas D e E com 16,24 valores e 16,83 valores, respetivamente. A primeira foi avaliada com comportamento “Satisfatório” e a segunda com “Bom”. A turma G voltou este período a apresentar um comportamento avaliado pelo conselho de turma como sendo “Não Satisfatório”.⁹

No que se refere a classificações inferiores a dez valores, 73% dos alunos do 10.º ano não apresentou qualquer negativa, taxa que subiu para 78% e 83% no 11.º e 12.º ano, respetivamente.¹⁰ No 10.º ano, 10% dos alunos apresentou três ou mais negativas, sendo a taxa de transição de 89,08% neste ano de escolaridade, inferior ao ano letivo transato, a qual tinha sido de 92,98%. Ficaram retidos 31 alunos no total, 22 no curso de ciências e tecnologias, 2 no curso de ciências socioeconómicas e 7 no curso de artes visuais. A ligeira discrepância existente entre o número de alunos com 3 ou mais negativas e a taxa de retenção prende-se com o facto de o programa Inovar não contabilizar como classificações negativas as anulações de matrícula a uma determinada disciplina. No 11.º ano, 2% dos alunos obteve três ou mais classificações negativas. No 12.º ano, 17% dos alunos obteve uma classificação inferior a 10 valores.

Com a publicação dos resultados dos exames nacionais da 1.ª fase já podemos verificar que a taxa de transição no 11.º ano é de 94,12%. Ficaram retidos 12 alunos no total, 5 no curso de ciências e tecnologias, 5 no curso de ciências socioeconómicas e 2 no curso de artes visuais. No 12.º ano, a taxa de conclusão do ensino secundário é de 68,97%. Não concluíram o ensino secundário 63 alunos, 28 no curso de ciências e tecnologias, 26 no curso de ciências socioeconómicas e 9 no curso de artes visuais. Estas taxas podem melhorar com a publicação dos resultados dos exames da 2.ª fase.

⁷ v. páginas 20 e 21

⁸ v. página 22

⁹ v. páginas 22 e 23

¹⁰ v. páginas 23 a 25

A taxa de alunos que alcançou uma média igual ou superior a 16,5 valores e frequentou todas as disciplinas foi no 10.º ano de 14,08% (40 alunos), no 11.º ano de 17,64% (48 alunos) e no 12.º ano de 28,57% (66 alunos)¹¹. O 10.ºG foi a turma com maior número de alunos com média igual ou superior a 16,5 valores, 7 alunos. No 11.º ano, destacou-se a turma G com 8 alunos e no 12.º ano a turma E com 21 alunos.

Ao longo deste ano letivo foi possível implementar a coadjuvação em sala de aula, na disciplina de Matemática, nas 10 turmas do 10.º ano dos cursos científico-humanísticos, ao abrigo do Projeto Nacional de Promoção do Sucesso Escolar (PNPSE). Embora cada turma apenas usufruísse de 1 tempo semanal de 50 minutos, os docentes envolvidos avaliaram a experiência positivamente. No seu entender, permitiu aulas mais práticas, esclarecer dúvidas com maior frequência e de uma forma mais individualizada, centrada nas dúvidas específicas de cada aluno. A aplicação desta medida revelou-se, portanto, benéfica. A taxa de sucesso a Matemática A tinha sido no 1.º período de 75,61% e no 3.º período situou-se nos 82,79%. No caso de Matemática B a taxa passou de 50% no 1.º período para 53,85% no 3.º período.

Em suma, os resultados internos obtidos foram, na generalidade, bastante positivos, nos três anos de escolaridade. Os 10.º e 12.º anos continuam a merecer a nossa melhor atenção e empenho, na medida em que uma parte significativa dos primeiros parece que ainda não encontrou o seu caminho, tendo solicitado reorientação do seu percurso escolar e, conseqüentemente, mudança de curso, e os segundos apresentam dificuldades em concluir o ensino secundário, presos muitas vezes por uma disciplina, Matemática A.

FIM

¹¹ v. páginas 25 e 26